

โครงการชลประทานระยอง



รายงานสถานการณ์น้ำ จ.ระยอง

อังคาร 30 มิถุนายน 2569

| ชื่อ | หน่วย (มม.) | ระดับน้ำ 06.00 น. 30 มิถุนายน 2569 | | ยกบานสูง (ม.) | ปริมาณน้ำผ่าน (ม. ³ /วินาที) |
|-----------------------------|-------------------|------------------------------------|------------------------|-----------------------------------|---|
| | | เหนือ | ท้าย | | |
| | ม. (รทท.) | ม. (รทท.) | ช่อง | | |
| 1. ประตูบาน | | | | | |
| 1.1 รัชอันวย | | +1.20 | +0.20 | - | - |
| 1.2 ทรน.กลองกา | | +1.50 | +0.30 | - | - |
| 1.3 สาขาม | | +0.50 | +0.20 | - | - |
| 1.4 ทัพ | | +1.20 | +0.20 | - | - |
| 2. เขื่อนน้ำค้ำ | | | | | |
| 2.1 เหนือ | | +11.08 | +6.55 | - | 0 |
| 2.2 ทรน.ฝั่งซ้าย | | +11.08 | +10.60 | - | 0.40 |
| 2.3 ทรน.ฝั่งขวา | | +11.08 | +9.70 | - | 0 |
| | หมายเหตุ | | | รวม | 1.255 |
| 3. ประตูคลองท่าอิฐ | | +1.00 | +0.60 | - | 0.40 |
| 4. โครงการขนาบเขื่อน | | | | | |
| คลองมาท่า TM01 | ระดับน้ำ (มม.) | ระดับตึง (ม.รทท.) | ระดับ ม. (รทท.) | ปริมาณน้ำผ่าน ส.ม.ว. (ม.³/วินาที) | สูงต่ำ จากตึง |
| คลองยมอ TM02 | - | - | - | - | - |
| คลองหนองหว้า TM03 | - | - | - | - | - |
| คลองรังคยา TM04 | - | - | - | - | - |
| 5. สถานีจัดน้ำท่า | | | | | |
| สถานีจัดน้ำท่า | ระดับน้ำ (ม.รทท.) | ระดับตึง (ม.รทท.) | ปริมาณ ส.ม.ว. (วินาที) | สูงต่ำ จากตึง | สถานะ |
| สถานีข้ามท้าย Z62 | - | - | - | - | - |
| สถานีข้ามเขาบ่อ Z38 | - | - | - | - | - |
| สถานีข้ามวังทิว Z11 | - | - | - | - | - |

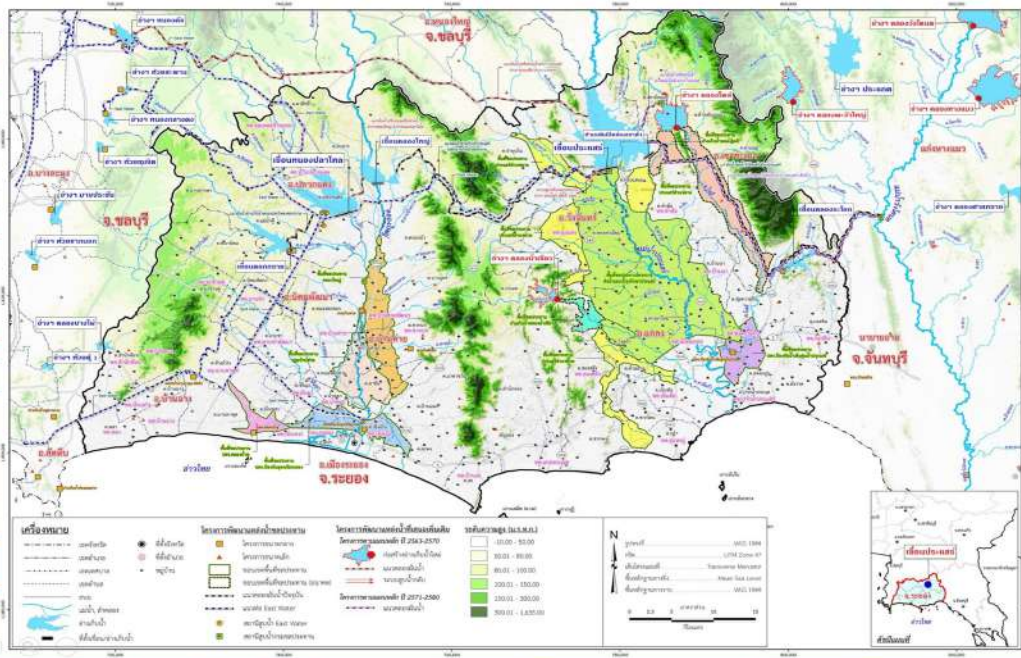

| รายชื่อ | ฝน | ระดับน้ำ (ม.รทท.) | | ระดับน้ำ (ม.รทท.) | | ปริมาณน้ำใช้การ | ประสิทธิภาพ (%) | ประสิทธิภาพ (%) | ประสิทธิภาพ (%) | ประสิทธิภาพ (%) | ปริมาณน้ำ | | | 29 มิถุนายน 2569 | | |
|--------------------|----|-------------------|----------|-------------------|----------|-----------------|-----------------|-----------------|-----------------|-----------------|------------------------|------------------------|------------------------|------------------------|------------------------|------------------------|
| | | ต้นน้ำ | ปลายน้ำ | ต้นน้ำ | ปลายน้ำ | | | | | | การ | ปล่อยทิ้ง | ปล่อยทิ้ง | ปล่อยทิ้ง | ปล่อยทิ้ง | ปล่อยทิ้ง |
| | | (ม.รทท.) | (ม.รทท.) | (ม.รทท.) | (ม.รทท.) | (ม.รทท.) | (ม.รทท.) | (ม.รทท.) | (ม.รทท.) | (ม.รทท.) | ปล่อยทิ้ง (ม.³/วินาที) | ปล่อยทิ้ง (ม.³/วินาที) | ปล่อยทิ้ง (ม.³/วินาที) | ปล่อยทิ้ง (ม.³/วินาที) | ปล่อยทิ้ง (ม.³/วินาที) | ปล่อยทิ้ง (ม.³/วินาที) |
| อ่างเก็บน้ำ | | | | | | | | | | | | | | | | |
| 1 ลอดกรวย | - | +52.60 | 71.400 | 79.411 | +50.47 | 50.315 | 47.315 | 70.47% | 63.36% | 0.00 | 0.00 | 0 | - | - | 0.040 | 0.040 |
| 2 ทองแดงทอง | - | +45.00 | 163.750 | 187.629 | +40.52 | 79.955 | 66.795 | 83.53% | 42.62% | -0.30 | -0.02 | 0.0% | - | - | 0.265 | 0.660 |
| 3 คลองท่าอิฐ | - | +46.00 | 40.100 | 61.180 | +44.51 | 25.918 | 22.918 | 64.63% | 58.72% | 0.00 | 0.00 | 0.0% | - | - | 0.265 | 0.303 |
| คู่มือคลองท่าอิฐ | | | 275.250 | 318.131 | | 156.187 | 137.027 | 56.74% | 49.10% | | | | | | 1.003 | 0.263 |
| 4 ประตู | - | +35.99 | 295.000 | | +32.06 | 147.680 | 127.680 | 50.06% | | -0.28 | -0.01 | 0.28 | 5.67 | 0.49 | 0.442 | 0.550 |
| 5 คลองระยอง | - | +33.50 | 19.650 | | +29.50 | 7.300 | 7.100 | 57.25% | | 0.11 | 0.05 | 0% | - | - | 0.010 | 0.120 |
| คู่มือประตู | | | 314.650 | | | 154.980 | 134.780 | 49.25% | | | | 5.670 | 0.490 | | 0.560 | 0.310 |
| รวม | | | 589.900 | | | 311.167 | 271.807 | 52.75% | | | | 5.670 | 0.490 | | 1.563 | 0.573 |

| | | | | |
|--------------------------------------|----------------|----------------------|-------------------|------------------|
| หมายเหตุ | วิกฤต < 30.00% | ฉุกเฉิน 30.01-50.00% | ปกติ 50.01-80.00% | น้ำท่วม > 80.00% |
| กรุณารวบรวมความถูกต้องก่อนนำไปใช้งาน | | | | |

รายงานสภาพน้ำ ประจำวันที่

30 มิถุนายน 2569

30 มิถุนายน 2568

30 มิถุนายน 2563

| รายชื่อ | ฝน 29 มิ.ย. 69 | ระดับน้ำ (ม.รทก.) | | ระดับน้ำ (ม.รทก.) | | เปอร์เซ็นต์ | ระดับน้ำ (ม.รทก.) | | เปอร์เซ็นต์ | ระดับน้ำ (ม.รทก.) | | เปอร์เซ็นต์ |
|------------------|-------------------|---------------------|-------------------------------|----------------------|--------------------------------------|---------------|----------------------|--------------------------------------|---------------|----------------------|--------------------------------------|---------------|
| | | เก็บกัก (ม.รทก.) | ความจุ (ปกติ) (ล้าน ลบ.ม.) | ประจำวัน (ม.รทก.) | ปริมาณน้ำ (ล้าน ม. ³) | | ประจำวัน (ม.รทก.) | ปริมาณน้ำ (ล้าน ม. ³) | | ประจำวัน (ม.รทก.) | ปริมาณน้ำ (ล้าน ม. ³) | |
| | | | | | | | | | | | | |
| อ่างเก็บน้ำ | | | | | | | | | | | | |
| อ่างฯ ดอกทราย | - | +53.30 | 71.400 | +50.47 | 50.315 | 70.47% | +51.13 | 56.344 | 78.91% | +46.61 | 23.220 | 32.53% |
| อ่างฯ หนองปลาไหล | - | +45.00 | 163.750 | +40.52 | 79.955 | 48.83% | +42.37 | 110.441 | 67.44% | +39.90 | 70.713 | 43.18% |
| อ่างฯ คลองใหญ่ | - | +46.00 | 40.100 | +44.51 | 25.918 | 64.63% | +43.63 | 18.806 | 46.90% | +43.70 | 19.324 | 48.19% |
| สูบน้ำคลองใหญ่ | | | 275.250 | | 156.187 | 56.74% | | 185.591 | 67.43% | | 113.257 | 41.15% |
| อ่างฯ ประแสร์ | - | +35.99 | 295.000 | +32.06 | 147.680 | 50.06% | +31.90 | 143.800 | 48.75% | +26.13 | 35.860 | 12.16% |
| อ่างฯ คลองระโงก | - | +33.50 | 19.650 | +29.50 | 7.300 | 37.15% | +30.32 | 9.232 | 46.98% | +28.07 | 4.526 | 23.03% |
| สูบน้ำประแสร์ | | | 314.650 | | 154.980 | 49.25% | | 153.032 | 48.64% | | 40.386 | 12.84% |
| รวม | | | 589.900 | | 311.167 | 52.75% | | 338.623 | 57.40% | | 153.643 | 26.05% |

วิกฤต
<30.00%

น้ำน้อย
30.01-50.00%

ปกติ
50.01-80.00%

น้ำดี
> 80.00%

ล้าน ลบ.ม.

กราฟเปรียบเทียบปริมาณน้ำในอ่างฯ 3 ปี

