

# โครงการชลประทานชลบุรี

จังหวัดชลบุรี



กรมชลประทาน  
สรุปปริมาณน้ำประจำวัน

# สำนักงานชลประทานที่ 9

จังหวัดชลบุรี



28 มิถุนายน 2569

| ลำดับที่ | รายชื่ออ่างเก็บน้ำ      | ตำบล         | อำเภอ      | ระดับน้ำ ม.(รทก.) |         |         |             | ความจุ<br>เก็บกัก<br>(ล้าน ลบ.ม.) | ความจุ<br>เก็บกักเต็ม<br>(ล้าน ลบ.ม.) | ปริมาณน้ำ<br>(ล้าน ลบ.ม.) | ระดับน้ำ ม.(รทก.) |             |             |         | ปริมาณน้ำ (ล้าน ลบ.ม.) |             |                               | ปริมาณน้ำฝน<br>( มม.)             | ระบายน้ำ<br>( ล้าน ลบ.ม ) | คิดเป็น %<br>ของความจุเดิม | คิดเป็น %<br>ของความจุใหม่ |
|----------|-------------------------|--------------|------------|-------------------|---------|---------|-------------|-----------------------------------|---------------------------------------|---------------------------|-------------------|-------------|-------------|---------|------------------------|-------------|-------------------------------|-----------------------------------|---------------------------|----------------------------|----------------------------|
|          |                         |              |            | ต่ำสุด            | สูงสุด  | เก็บกัก | เก็บกักเต็ม |                                   |                                       |                           | 1 พ.ย. 68         | 27 มิ.ย. 69 | 28 มิ.ย. 69 | +/-     | 27 มิ.ย. 69            | 28 มิ.ย. 69 | +/-                           |                                   |                           |                            |                            |
| 1        | อ่างเก็บน้ำบางพระ       | บางพระ       | ศรีราชา    | + 20.00           | + 30.60 | +30.00  |             | 117.0                             |                                       | 115.167                   | +24.330           | +24.340     | 0.01        | 42.758  | 42.852                 | 0.09        | 0.00                          | 0.000                             | 36.63                     |                            |                            |
| 2        | อ่างเก็บน้ำหนองค้อ      | หนองขาม      | ศรีราชา    | + 57.50           | +66.85  | +65.60  | +66.00      | 21.40                             | 23.40                                 | 16.940                    | +62.950           | +62.930     | -0.02       | 11.524  | 11.456                 | -0.07       | 0.00                          | 0.000                             | 53.53                     | 48.96                      |                            |
| 3        | อ่างเก็บน้ำท่าประชัน    | หนองปรือ     | บางละมุง   | + 36.00           | + 45.70 | +45.50  |             | 16.60                             |                                       | 10.862                    | +42.310           | +42.300     | -0.01       | 8.366   | 8.345                  | -0.02       | 0.00                          | 0.000                             | 50.27                     |                            |                            |
| 4        | อ่างเก็บน้ำชากนออก      | ห้วยใหญ่     | บางละมุง   | + 15.60           | + 23.60 | +23.00  |             | 7.03                              |                                       | 5.118                     | +19.810           | +19.800     | -0.01       | 2.656   | 2.647                  | -0.01       | 0.00                          | 0.000                             | 37.65                     |                            |                            |
| 5        | อ่างเก็บน้ำหนองกลางดง   | บึง          | ศรีราชา    | + 51.00           | + 62.00 | +61.20  |             | 7.65                              |                                       | 5.580                     | +60.070           | +60.070     | 0.00        | 5.984   | 5.984                  | 0.00        | 0.00                          | 0.000                             | 78.22                     |                            |                            |
| 6        | อ่างเก็บน้ำห้วยสะพาน    | บึง          | ศรีราชา    | + 67.00           | + 74.94 | +74.00  |             | 3.84                              |                                       | 3.128                     | +72.850           | +72.840     | -0.01       | 2.851   | 2.843                  | -0.01       | 0.00                          | 0.000                             | 74.03                     |                            |                            |
| 7        | อ่างเก็บน้ำห้วยขุมจิต   | ตะเคียนเตี้ย | บางละมุง   | + 57.00           | + 65.88 | +65.00  |             | 4.80                              |                                       | 0.793                     | +57.470           | +57.500     | 0.03        | 0.374   | 0.400                  | 0.03        | 0.00                          | 0.000                             | 8.33                      |                            |                            |
| 8        | อ่างเก็บน้ำบ้านบึง      | คลองกิ่ว     | บ้านบึง    | + 75.20           | + 81.75 | +80.80  |             | 10.98                             |                                       | 7.411                     | +78.260           | +78.260     | 0.00        | 6.679   | 6.679                  | 0.00        | 0.00                          | 0.000                             | 60.82                     |                            |                            |
| 9        | อ่างเก็บน้ำบึงพิภพทอง 1 | ห้วยใหญ่     | บางละมุง   | + 51.00           | + 56.75 | +56.25  |             | 1.23                              |                                       | 0.956                     | +53.88            | +53.870     | -0.01       | 0.671   | 0.668                  | -0.00       | 0.00                          | 0.000                             | 54.31                     |                            |                            |
| 10       | อ่างเก็บน้ำบึงพิภพทอง 2 | ห้วยใหญ่     | บางละมุง   | + 35.00           | +41.50  | +41.00  |             | 2.00                              |                                       | 1.543                     | +38.98            | +38.980     | 0.00        | 1.111   | 1.111                  | 0.00        | 0.00                          | 0.000                             | 55.53                     |                            |                            |
| 11       | อ่างเก็บน้ำห้วยคู 1     | บางเสร่      | สัตหีบ     | + 33.00           | +37.30  | +36.50  |             | 1.50                              |                                       | 0.944                     | +34.23            | +34.220     | -0.01       | 0.515   | 0.512                  | -0.00       | 0.00                          | 0.000                             | 34.12                     |                            |                            |
| 12       | อ่างเก็บน้ำห้วยคู 2     | บางเสร่      | สัตหีบ     | + 46.50           | +54.50  | +54.00  |             | 2.90                              |                                       | 2.458                     | +52.31            | +52.300     | -0.01       | 1.897   | 1.892                  | -0.01       | 0.00                          | 0.000                             | 65.24                     |                            |                            |
| 13       | อ่างเก็บน้ำคลองหลวงฯ    | เกาะจันทร์   | เกาะจันทร์ | + 29.00           | + 37.16 | +35.50  | +36.50      | 98.00                             | 125.00                                | 75.356                    | +30.810           | +30.830     | 0.02        | 17.385  | 17.551                 | 0.17        | 2.40                          | 0.041                             | 17.91                     | 14.04                      |                            |
| 14       | อ่างเก็บน้ำคลองกระแสด   | หลวงทอง      | บ่อทอง     | + 88.00           | +99.7   | +98.50  |             | 18.12                             |                                       | 15.400                    | +96.780           | +96.780     | 0.00        | 12.610  | 12.610                 | 0.00        | 0.00                          | 0.000                             | 69.59                     |                            |                            |
|          | รวม                     |              |            | -                 | -       | -       |             | 313.05                            | 342.05                                | 261.66                    | -                 | -           | -           | 115.380 | 115.548                |             | -                             | 0.0406                            | 36.9                      | 33.78                      |                            |
|          |                         |              |            |                   |         |         |             |                                   |                                       | ปริมาณน้ำ<br>1 พ.ย.68     |                   |             |             |         |                        |             | ปริมาณน้ำฝน<br>เมื่อวาน (มม.) | ปริมาณน้ำเฉลี่ย<br>(ลบ.ม./วินาที) | ระยะยกบาน<br>( ม.)        | เปิดบาน<br>( ชม.)          |                            |
| 1        | ปตร.คลองพานทอง          | บางนาง       | พานทอง     |                   | +1.30   | +1.20   |             | 1.20                              |                                       | 1.30                      | +0.98             | +0.98       | 0.00        | 1.237   | 1.237                  | 0.000       | 0.00                          | 0.000                             | 0.00                      | 0                          |                            |
| 2        | ปตร.ปลายคลองขป.พานทอง   | บางนาง       | พานทอง     |                   | +1.93   | +1.50   |             | 0.67                              |                                       | 0.68                      | +0.88             | +0.85       | -0.03       | 0.564   | 0.555                  | -0.009      | 0.00                          | 0.000                             | 0.00                      | 0                          |                            |
| 3        | ปตร.ต้นคลองขป.พานทอง    | บางนาง       | พานทอง     |                   | +1.70   | +1.70   |             | -                                 |                                       | -                         | +0.93             | +0.80       | -0.13       | 0.00    | 0.00                   | 0.000       | 0.0                           | -                                 | -                         | -                          |                            |

เกณฑ์น้ำดีมาก 81% ขึ้นไป    เกณฑ์น้ำดี 51-80 %    เกณฑ์น้ำพอใช้ 31-50 %    เกณฑ์น้ำน้อย ≤ 30%

หมายเหตุ : กรุณาตรวจสอบความถูกต้องก่อนนำไปใช้งาน

# โครงการชลประทานระยอง



กรมชลประทาน  
17 มิถุนายน 2569

รายงานสถานการณ์น้ำ จ.ระยอง

อาทิตย์ 28 มิถุนายน 2569

| ชื่อ                | น้ำฝน (มม.)       | ระดับน้ำ 06.00 น. 28 มิถุนายน 2569 |                    |                       |                  |
|---------------------|-------------------|------------------------------------|--------------------|-----------------------|------------------|
|                     |                   | ทหือ                               | ท้าย               | ช่อง                  | ยกบานสูง (ม.)    |
|                     |                   | ม.(รทก.)                           | ม.(รทก.)           |                       |                  |
| 1. ประตู/ทรน.       |                   |                                    |                    |                       |                  |
| 1.1 รั้วอานวย       |                   | +1.20                              | +0.20              | -                     | -                |
| 1.2 ทรน.คลองตา      |                   | +1.50                              | +0.30              | -                     | -                |
| 1.3 สายสาม          |                   | +0.50                              | +0.20              | -                     | -                |
| 1.4 นาปู            |                   | +1.20                              | +0.20              | -                     | -                |
| 2. ฝ่ายบ้านค่าย     |                   |                                    |                    |                       |                  |
| 2.1 ทหือ            |                   | +11.75                             | +6.55              | -                     | 0                |
| 2.2 ทรน.ฝั่งซ้าย    | 17.4              | +11.75                             | +10.60             | -                     | 0.40             |
| 2.3 ทรน.ฝั่งขวา     |                   | +11.75                             | +10.80             | -                     | 0.40             |
|                     | หมายเหตุ          |                                    |                    | รวม                   | 3.707            |
| 3. ประตูคลองโพธิ์   | 10.2              | +1.20                              | +0.40              | -                     | 0.10             |
| 4. ไตรมาตรขนาดเล็ก  | น้ำฝน (มม.)       | ระดับตลิ่ง ม.(รทก.)                | ระดับ ม.(รทก.)     | ปริมาณน้ำผ่าน ลบ.ม.วิ | สูง/ต่ำ จากตลิ่ง |
| คลองมกข่า TM01      | -                 | -                                  | -                  | -                     | -                |
| คลองตมอ TM02        | -                 | -                                  | -                  | -                     | -                |
| คลองหนองหัว TM03    | -                 | -                                  | -                  | -                     | -                |
| คลองข้างตาย TM04    | -                 | -                                  | -                  | -                     | -                |
| 5. สถานีวัดน้ำท่า   | ระดับน้ำ (ม.รทก.) | ระดับตลิ่ง ม.(รทก.)                | ปริมาณ ลบ.ม.วินาที | สูง/ต่ำ จากตลิ่ง      | สถานะ            |
| สถานีบ้านค่าย Z62   | -                 | -                                  | -                  | -                     | -                |
| สถานีบ้านเขยโสด Z38 | -                 | -                                  | -                  | -                     | -                |
| สถานีบ้านวังทกร Z11 | -                 | -                                  | -                  | -                     | -                |

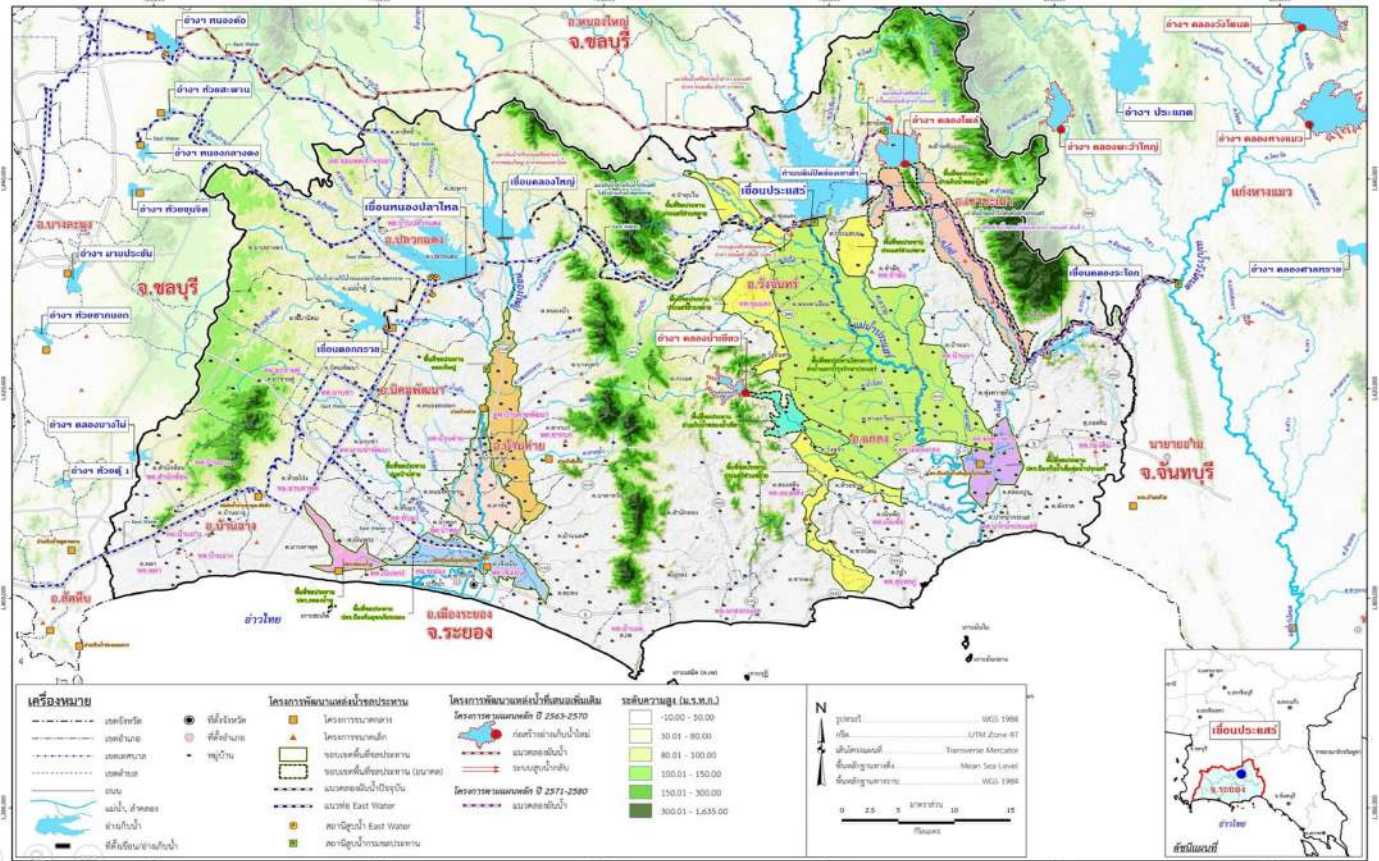

| รายชื่อ           | ฝั้น | ระดับน้ำ (ม.รทก.) |               | ระดับน้ำ (ม.รทก.) |               | ปริมาณน้ำใช้การ | เปอร์เซ็นต์ | เปอร์เซ็นต์ (เทียบกับค่าเฉลี่ย) | ค่าเพิ่ม/ลดลง จากปริมาณ (ล้าน ลบ.ม.) | ค่าเพิ่ม/ลดลง จากปริมาณ (ลบ.ม.) | ปริมาณน้ำ 27 มิถุนายน 2569 |                   |             |                   |        |             |                   |                       |             |       |       |       |       |
|-------------------|------|-------------------|---------------|-------------------|---------------|-----------------|-------------|---------------------------------|--------------------------------------|---------------------------------|----------------------------|-------------------|-------------|-------------------|--------|-------------|-------------------|-----------------------|-------------|-------|-------|-------|-------|
|                   |      | เก็บกัก (ลบ.รทก.) | รวมดู (ลบ.ต.) | เก็บกัก (ลบ.ม.)   | รวมดู (ลบ.ม.) |                 |             |                                 |                                      |                                 | ประจำวัน (ลบ.รทก.)         | ปริมาณน้ำ (ลบ.ม.) | การ         | เปอร์เซ็นต์       | OUTLET | SPILLWAY    | EMERGENCY         | รับน้ำ-ส่งน้ำ (ลบ.ม.) |             |       |       |       |       |
|                   |      | ปริมาณน้ำ (ลบ.ม.) | การ           | เปอร์เซ็นต์       | เปอร์เซ็นต์   |                 |             |                                 |                                      |                                 | ปริมาณน้ำ (ลบ.ม.)          | การ               | เปอร์เซ็นต์ | ปริมาณน้ำ (ลบ.ม.) | การ    | เปอร์เซ็นต์ | ปริมาณน้ำ (ลบ.ม.) | การ                   | เปอร์เซ็นต์ |       |       |       |       |
| 1 ดอกทราย         | 1.5  | +52.60            | 71.400        | 79.411            | +50.47        | 50.315          | 47.315      | 70.47%                          | 63.36%                               | 0.18                            | ↑                          | .02               | -           | 0                 | -      | -           | 0                 | -                     | -           | 0.040 | 0.215 | 0.039 |       |
| 2 หนองปลาไหล      | 13.1 | +45.00            | 163.750       | 187.620           | +40.53        | 80.106          | 66.946      | 49.92%                          | 42.70%                               | 0.30                            | ↑                          | .02               | 0.0%        | -                 | -      | -           | -                 | -                     | 0.265       | 0.676 | 0.715 | 0.069 |       |
| 3 คลองโพธิ์       | 24.0 | +46.00            | 40.100        | 51.100            | +44.51        | 25.918          | 22.918      | 64.63%                          | 50.72%                               | 0.34                            | ↑                          | .04               | 0.0%        | -                 | -      | -           | -                 | -                     | 0.265       | 0.303 | 0.477 | 0.039 |       |
| กลุ่มน้ำคลองโพธิ์ |      |                   | 275.250       | 318.131           |               | 156.339         | 137.179     | 56.80%                          | 49.14%                               |                                 |                            |                   |             |                   |        |             |                   |                       |             | 1.019 | 1.407 | 0.147 |       |
| 4 ประแสร์         | -    | +35.99            | 295.000       |                   | +32.07        | 147.960         | 127.960     | 50.16%                          |                                      | -0.28                           | ↓                          | -1.01             | 0.28        | 5.71              | 0.49   |             |                   |                       |             | 0.441 | 0.560 | 0.200 | 0.330 |
| 5 คลองระโอก       | 10.7 | +33.50            | 19.650        |                   | +29.37        | 7.014           | 6.814       | 35.09%                          |                                      | 0.11                            | ↑                          | .05               | 0%          |                   |        |             |                   |                       |             |       | 0.010 | 0.120 | 0.010 |
| กลุ่มน้ำประแสร์   |      |                   | 314.650       |                   |               | 154.974         | 134.774     | 49.25%                          |                                      |                                 |                            |                   |             | 5.710             | 0.493  |             |                   |                       |             |       | 0.570 | 0.320 | 0.340 |
| รวม               |      |                   | 589.900       |                   |               | 311.313         | 271.953     | 52.77%                          |                                      |                                 |                            |                   |             | 5.710             | 0.493  |             |                   |                       |             |       | 1.588 | 1.727 | 0.487 |

หมายเหตุ

|         |              |              |          |
|---------|--------------|--------------|----------|
| วิกฤต   | ฉุกเฉิน      | ปกติ         | น้ำเต็ม  |
| <30.00% | 30.01-50.00% | 50.01-80.00% | > 80.00% |

กรุณาตรวจสอบความถูกต้อง ก่อนนำไปใช้งาน

# รายงานสภาพน้ำ ประจำวันที่

28 มิถุนายน 2569

28 มิถุนายน 2568

28 มิถุนายน 2563

| รายชื่อ          | ฝน<br>27 มิ.ย. 69 | ระดับน้ำ (ม.รทก.)   |                               | ระดับน้ำ (ม.รทก.)    |                                      | เปอร์เซ็นต์   | ระดับน้ำ (ม.รทก.)    |                                      | เปอร์เซ็นต์   | ระดับน้ำ (ม.รทก.)    |                                      | เปอร์เซ็นต์   |
|------------------|-------------------|---------------------|-------------------------------|----------------------|--------------------------------------|---------------|----------------------|--------------------------------------|---------------|----------------------|--------------------------------------|---------------|
|                  |                   | เก็บกัก<br>(ม.รทก.) | ความจุ (ปกติ)<br>(ล้าน ลบ.ม.) | ประจำวัน<br>(ม.รทก.) | ปริมาณน้ำ<br>(ล้าน ม. <sup>3</sup> ) |               | ประจำวัน<br>(ม.รทก.) | ปริมาณน้ำ<br>(ล้าน ม. <sup>3</sup> ) |               | ประจำวัน<br>(ม.รทก.) | ปริมาณน้ำ<br>(ล้าน ม. <sup>3</sup> ) |               |
|                  |                   |                     |                               |                      |                                      |               |                      |                                      |               |                      |                                      |               |
| อ่างเก็บน้ำ      |                   |                     |                               |                      |                                      |               |                      |                                      |               |                      |                                      |               |
| อ่างฯ ดอกทราย    | 1.5               | +53.30              | 71,400                        | +50.47               | 50,315                               | 70.47%        | +51.11               | 56,155                               | 78.65%        | +46.40               | 22,106                               | 30.96%        |
| อ่างฯ หนองปลาไหล | 13.1              | +45.00              | 163,750                       | +40.53               | 80,106                               | 48.92%        | +42.39               | 110,803                              | 67.67%        | +39.05               | 59,222                               | 36.17%        |
| อ่างฯ คลองใหญ่   | 24.0              | +46.00              | 40,100                        | +44.51               | 25,918                               | 64.63%        | +43.63               | 18,806                               | 46.90%        | +43.50               | 17,870                               | 44.56%        |
| คูน้ำคลองใหญ่    |                   |                     | 275,250                       |                      | 156,339                              | 56.80%        |                      | 185,764                              | 67.49%        |                      | 99,198                               | 36.04%        |
| อ่างฯ ประแสร์    | -                 | +35.99              | 295,000                       | +32.07               | 147,960                              | 50.16%        | +31.90               | 143,800                              | 48.75%        | +26.00               | 34,490                               | 11.69%        |
| อ่างฯ คลองระโงก  | 10.7              | +33.50              | 19,650                        | +29.37               | 7,014                                | 35.69%        | +30.31               | 9,206                                | 46.85%        | +27.87               | 4,205                                | 21.40%        |
| คูน้ำประแสร์     |                   |                     | 314,650                       |                      | 154,974                              | 49.25%        |                      | 153,006                              | 48.63%        |                      | 38,695                               | 12.30%        |
| <b>รวม</b>       |                   |                     | <b>589,900</b>                |                      | <b>311,313</b>                       | <b>52.77%</b> |                      | <b>338,770</b>                       | <b>57.43%</b> |                      | <b>137,893</b>                       | <b>23.38%</b> |

วิกฤต  
<30.00%

น้ำน้อย  
30.01-50.00%

ปกติ  
50.01-80.00%

น้ำดี  
> 80.00%

ล้าน ลบ.ม.

กราฟเปรียบเทียบปริมาณน้ำในอ่างฯ 3 ปี

