

โครงการชลประทานระยอง

รายงานสถานการณ์น้ำ จ.ระยอง

พุธ 27 พฤษภาคม 2569

| ชื่อ | น้ำฝน (มม.) | ระดับน้ำ 06.00 น. 27 พฤษภาคม 2569 | | | | |
|---------------------|-------------------|-----------------------------------|--------------------|-----------------------|---------------|----------------------------|
| | | ทหือ | ท้าย | ช่อง | ยกบานสูง (ม.) | ปริมาณน้ำผ่าน (ม.³/วินาที) |
| | | ม.(รทก.) | ม.(รทก.) | | | |
| 1. ประตู/ทรน. | | | | | | |
| 1.1 รัฐอำนวยการ | | +1.20 | +0.20 | 2 | 2.00 | - |
| 1.2 ทรน.คลองตา | | +1.50 | +0.30 | 3 | 3.00 | - |
| 1.3 สายสาม | | +0.50 | +0.20 | 4 | 4.00 | - |
| 1.4 นาปู | | +1.20 | +0.20 | 1 | 1.00 | - |
| 2. ฝ่ายบ้านค่าย | | | | | | |
| 2.1 ทหือ | | +11.28 | +6.55 | - | - | - |
| 2.2 ทรน.ฝั่งซ้าย | | +11.28 | +10.70 | - | 0.50 | 1.86 |
| 2.3 ทรน.ฝั่งขวา | | +11.28 | +10.60 | - | 0.20 | 0.57 |
| | หมายเหตุ | | | | รวม | 2.424 |
| 3. ประตูคลองโพธิ์ | | - | +1.50 | +0.50 | - | - |
| 4. ไตรมาตรขนาดเล็ก | น้ำฝน (มม.) | ระดับตลิ่ง ม.(รทก.) | ระดับ ม.(รทก.) | ปริมาณน้ำผ่าน ลบ.ม.วิ | | สูง/ต่ำ จากตลิ่ง |
| คลองมกข่า TM01 | - | - | - | - | - | - |
| คลองตมอ TM02 | - | - | - | - | - | - |
| คลองหนองหว้า TM03 | - | - | - | - | - | - |
| คลองซังตาย TM04 | - | - | - | - | - | - |
| 5. สถานีวัดน้ำท่า | ระดับน้ำ (ม.รทก.) | ระดับตลิ่ง ม.(รทก.) | ปริมาณ ลบ.ม.วินาที | สูง/ต่ำ จากตลิ่ง | สถานะ | |
| สถานีบ้านค่าย Z62 | - | - | - | - | - | - |
| สถานีบ้านเขยโสด Z38 | - | - | - | - | - | - |
| สถานีบ้านวังไทร Z11 | - | - | - | - | - | - |

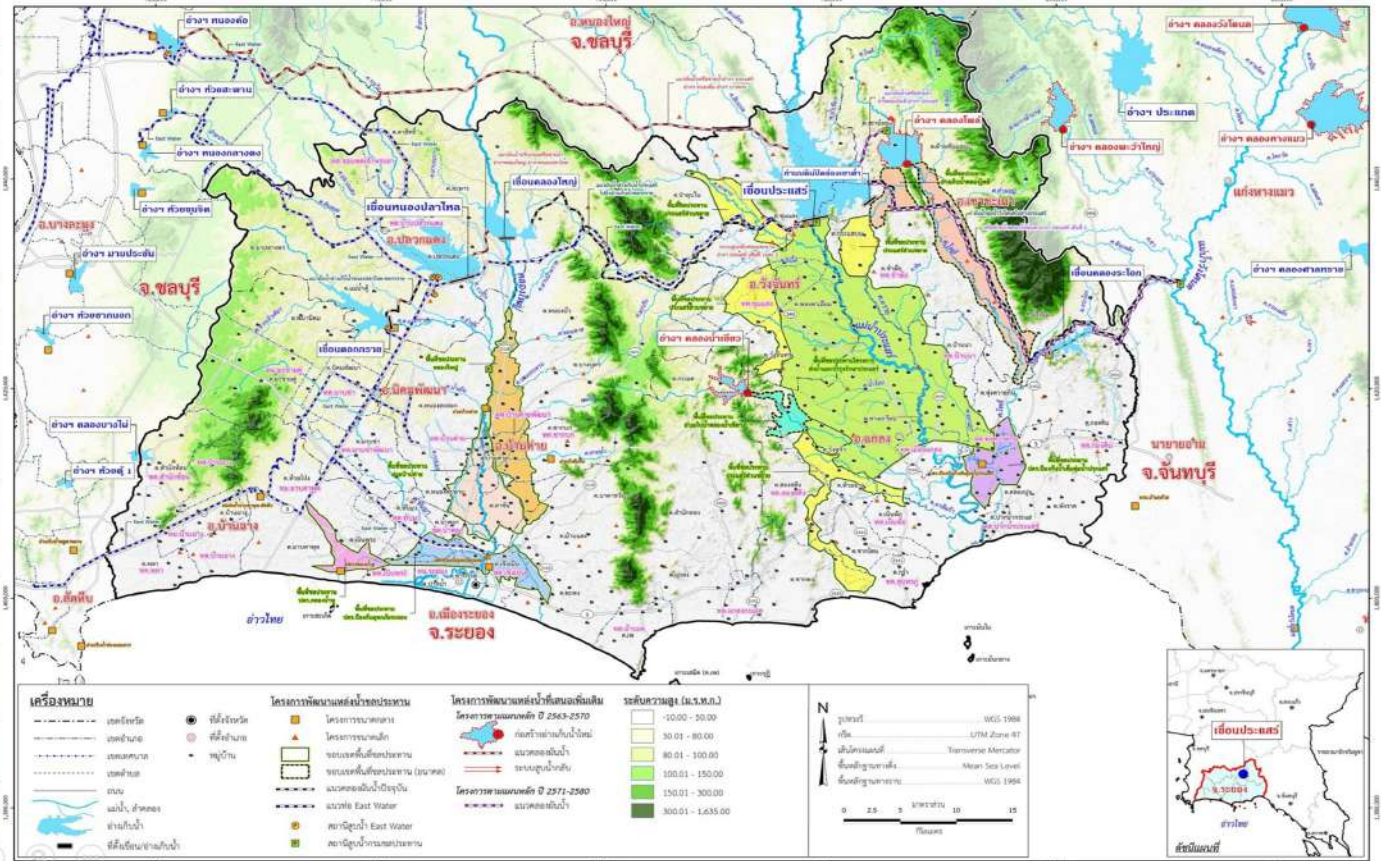

| รายชื่อ | ฝั้น | ระดับน้ำ (ม.รทก.) | | ระดับน้ำ (ม.รทก.) | | ปริมาณน้ำใช้การ (ล้าน ลบ.ม.) | เปอร์เซ็นต์ (ปริมาณน้ำใช้การ) | เปอร์เซ็นต์ (ปริมาณน้ำใช้การ) | การเปลี่ยนแปลง (ล้าน ลบ.ม.) | การเปลี่ยนแปลง (ล้าน ลบ.ม.) | ปริมาณน้ำ | | | 26 พฤษภาคม 2569 | | | | | | | | | |
|------------------|------|-------------------|------------------|----------------------|-------------------|------------------------------|-------------------------------|-------------------------------|-----------------------------|-----------------------------|------------------------|-------------|-------------|-----------------|-------------|----------------------------|----------------------|---------------------------|-------------------------|-------|-------|-------|-------|
| | | เก็บกัก (ม.รทก.) | รวม (ล้าน ลบ.ม.) | เก็บกัก (ล้าน ลบ.ม.) | ประจำวัน (ม.รทก.) | | | | | | ปริมาณน้ำ (ล้าน ลบ.ม.) | การ | OUTLET | SPILLWAY | EMERGENCY | รับน้ำ-ส่งน้ำ (ล้าน ลบ.ม.) | Outflow (ล้าน ลบ.ม.) | น้ำไหลลงอ่าง (ล้าน ลบ.ม.) | ระกน วัชิม (ล้าน ลบ.ม.) | | | | |
| | | เปอร์เซ็นต์ | เปอร์เซ็นต์ | เปอร์เซ็นต์ | เปอร์เซ็นต์ | | | | | | เปอร์เซ็นต์ | เปอร์เซ็นต์ | เปอร์เซ็นต์ | เปอร์เซ็นต์ | เปอร์เซ็นต์ | เปอร์เซ็นต์ | เปอร์เซ็นต์ | เปอร์เซ็นต์ | | | | | |
| อ่างเก็บน้ำ | | | | | | | | | | | | | | | | | | | | | | | |
| 1 ตอกทราย | - | +52.60 | 71.400 | 79.411 | +50.28 | 48.663 | 45.663 | 68.15% | 61.28% | 0.09 | ↑ | .01 | - | 0 | - | - | 0 | - | - | 0.043 | 0.129 | 0.039 | |
| 2 หนองปลาไหล | - | +45.00 | 163.750 | 187.620 | +40.41 | 78.286 | 65.126 | 47.31% | 41.73% | -0.30 | ↓ | -0.2 | 0.5% | 0.23 | - | - | - | - | - | 0.123 | 0.624 | 0.198 | 0.068 |
| 3 คลองโพธิ์ | - | +46.00 | 40.100 | 51.100 | +44.07 | 22.219 | 19.219 | 55.41% | 43.48% | -0.25 | ↓ | -0.3 | 20.0% | 4.10 | 0.35 | - | - | - | - | 0.123 | 0.514 | 0.100 | 0.037 |
| กลุ่มน้ำคลองใหญ่ | | | 275.250 | 318.131 | | 149.168 | 130.008 | 54.19% | 46.89% | | | | | 4.33 | 0.35 | - | - | - | - | 1.181 | 0.427 | 0.144 | |
| 4 ประตู | - | +35.99 | 295.000 | | +32.63 | 164.550 | 144.550 | 55.78% | | -0.70 | ↓ | -0.2 | 0.28 | 5.55 | 0.48 | - | - | - | - | 0.437 | 0.550 | - | 0.150 |
| 5 คลองระลอก | - | +33.50 | 19.650 | | +29.25 | 6.750 | 6.550 | 34.35% | | -0.02 | ↓ | -0.1 | 0% | - | - | - | - | - | - | - | 0.010 | - | 0.010 |
| กลุ่มน้ำประตู | | | 314.650 | | | 171.300 | 151.100 | 54.44% | | | | | | 5.550 | 0.480 | - | - | - | - | - | 0.560 | - | 0.160 |
| รวม | | | 589.900 | | | 320.468 | 281.108 | 54.33% | | | | | | 9.881 | 0.833 | - | - | - | - | - | 1.740 | 0.427 | 0.303 |

หมายเหตุ

| | | | |
|---------|--------------|--------------|----------|
| วิกฤต | ฉุกเฉิน | ปกติ | น้ำท่วม |
| <30.00% | 30.01-50.00% | 50.01-80.00% | > 80.00% |

กรุณาตรวจสอบความถูกต้อง ก่อนนำไปใช้งาน

โครงการชลประทานชลบุรี

จังหวัดชลบุรี



กรมชลประทาน

สรุปปริมาณน้ำประจำวัน

สำนักงานชลประทานที่ 9

จังหวัดชลบุรี



27 พฤษภาคม 2569

| ลำดับที่ | รายชื่ออ่างเก็บน้ำ | ตำบล | อำเภอ | ระดับน้ำ ม.(รทก.) | | | | ความจุ เก็บกัก (ล้าน ลบ.ม.) | ความจุ เก็บกักเต็ม (ล้าน ลบ.ม.) | ปริมาณน้ำ (ล้าน ลบ.ม.) | ระดับน้ำ ม.(รทก.) | | | | ปริมาณน้ำ (ล้าน ลบ.ม.) | | | ปริมาณน้ำฝน (มม.) | ระบายน้ำ (ล้าน ลบ.ม) | คิดเป็น % ของความจุเดิม | คิดเป็น % ของความจุใหม่ |
|----------|-------------------------|--------------|------------|-------------------|---------|---------|-------------|-----------------------------------|---------------------------------------|---------------------------|-------------------|------------|-------|------------------------|------------------------|--------|-------------------------------|-----------------------------------|---------------------------|----------------------------|----------------------------|
| | | | | ต่ำสุด | สูงสุด | เก็บกัก | เก็บกักเต็ม | | | | 26 พ.ค. 69 | 27 พ.ค. 69 | +/- | 26 พ.ค. 69 | 27 พ.ค. 69 | +/- | | | | | |
| 1 | อ่างเก็บน้ำบางพระ | บางพระ | ศรีราชา | + 20.00 | + 30.60 | +30.00 | | 117.0 | | 115.167 | +25.090 | +25.060 | -0.03 | 49.958 | 49.608 | -0.35 | 2.20 | 0.000 | 42.40 | | |
| 2 | อ่างเก็บน้ำหนองค้อ | หนองขาม | ศรีราชา | + 57.50 | +66.85 | +65.60 | +66.00 | 21.40 | 23.40 | 16.940 | +63.230 | +63.220 | -0.01 | 12.410 | 12.376 | -0.03 | 0.00 | 0.000 | 57.83 | 52.89 | |
| 3 | อ่างเก็บน้ำท่าประชัน | หนองปรือ | บางละมุง | + 36.00 | + 45.70 | +45.50 | | 16.60 | | 10.862 | +42.520 | +42.500 | -0.02 | 8.800 | 8.759 | -0.04 | 0.00 | 0.000 | 52.77 | | |
| 4 | อ่างเก็บน้ำชากนออก | ห้วยใหญ่ | บางละมุง | + 15.60 | + 23.60 | +23.00 | | 7.03 | | 5.118 | +20.110 | +20.110 | 0.00 | 2.961 | 2.961 | 0.00 | 0.00 | 0.000 | 42.11 | | |
| 5 | อ่างเก็บน้ำหนองกลางดง | บึง | ศรีราชา | + 51.00 | + 62.00 | +61.20 | | 7.65 | | 5.580 | +60.050 | +60.050 | 0.00 | 5.960 | 5.960 | 0.00 | 0.00 | 0.000 | 77.91 | | |
| 6 | อ่างเก็บน้ำห้วยสะพาน | บึง | ศรีราชา | + 67.00 | + 74.94 | +74.00 | | 3.84 | | 3.128 | +72.990 | +72.980 | -0.01 | 2.960 | 2.952 | -0.01 | 0.00 | 0.000 | 76.88 | | |
| 7 | อ่างเก็บน้ำห้วยขุมจิต | ตะเคียนเตี้ย | บางละมุง | + 57.00 | + 65.88 | +65.00 | | 4.80 | | 0.793 | +57.490 | +57.470 | -0.02 | 0.378 | 0.374 | -0.00 | 0.00 | 0.000 | 7.79 | | |
| 8 | อ่างเก็บน้ำบ้านบึง | คลองกิ่ว | บ้านบึง | + 75.20 | + 81.75 | +80.80 | | 10.98 | | 7.411 | +77.980 | +77.980 | 0.00 | 6.185 | 6.185 | 0.00 | 0.00 | 0.000 | 56.33 | | |
| 9 | อ่างเก็บน้ำบึงพิภพทอง 1 | ห้วยใหญ่ | บางละมุง | + 51.00 | + 56.75 | +56.25 | | 1.23 | | 0.956 | +54.19 | +54.180 | -0.01 | 0.764 | 0.761 | -0.00 | 0.00 | 0.000 | 61.87 | | |
| 10 | อ่างเก็บน้ำบึงพิภพทอง 2 | ห้วยใหญ่ | บางละมุง | + 35.00 | +41.50 | +41.00 | | 2.00 | | 1.543 | +39.19 | +39.180 | -0.01 | 1.194 | 1.190 | -0.00 | 0.00 | 0.000 | 59.48 | | |
| 11 | อ่างเก็บน้ำห้วยคู 1 | บางเสร่ | สัตหีบ | + 33.00 | +37.30 | +36.50 | | 1.50 | | 0.944 | +34.55 | +34.540 | -0.01 | 0.624 | 0.621 | -0.00 | 0.00 | 0.000 | 41.38 | | |
| 12 | อ่างเก็บน้ำห้วยคู 2 | บางเสร่ | สัตหีบ | + 46.50 | +54.50 | +54.00 | | 2.90 | | 2.458 | +52.63 | +52.620 | -0.01 | 2.068 | 2.062 | -0.01 | 0.00 | 0.000 | 71.12 | | |
| 13 | อ่างเก็บน้ำคลองหลวงฯ | เกาะจันทร์ | เกาะจันทร์ | + 29.00 | + 37.16 | +35.50 | +36.50 | 98.00 | 125.00 | 75.356 | +30.630 | +30.610 | -0.02 | 15.955 | 15.799 | -0.16 | 0.00 | 0.040 | 16.12 | 12.64 | |
| 14 | อ่างเก็บน้ำคลองกระแสด | หลวงทอง | บ่อทอง | + 88.00 | +99.7 | +98.50 | | 18.12 | | 15.400 | +96.780 | +96.780 | 0.00 | 12.610 | 12.610 | 0.00 | 0.00 | 0.000 | 69.59 | | |
| | รวม | | | - | - | - | | 313.05 | 342.05 | 261.66 | - | - | - | 122.826 | 122.218 | | 0.0399 | | 39.0 | 35.73 | |
| | | | | | | | | | | ปริมาณน้ำ 1 พ.ย.68 | | | | | | | | | | | |
| | | | | | | | | | | | ระดับน้ำ ม.(รทก.) | | | ปริมาณน้ำ (ล้าน ลบ.ม.) | | | ปริมาณน้ำฝน เมื่อวาน (มม.) | ปริมาณน้ำเฉลี่ย (ลบ.ม./วินาที) | ระยะยกบาน (ม.) | เปิดบาน (ชม.) | |
| 1 | ปตร.คลองพานทอง | บางนาง | พานทอง | | +1.30 | +1.20 | | 1.20 | | 1.30 | +1.03 | +1.03 | 0.00 | 1.262 | 1.262 | 0.000 | 0.00 | 0.000 | 0.00 | 0 | |
| 2 | ปตร.ปลายคลองขป.พานทอง | บางนาง | พานทอง | | +1.93 | +1.50 | | 0.67 | | 0.68 | +0.98 | +0.96 | -0.02 | 0.593 | 0.587 | -0.006 | 0.00 | 0.000 | 0.00 | 0 | |
| 3 | ปตร.ต้นคลองขป.พานทอง | บางนาง | พานทอง | | +1.70 | +1.70 | | - | | - | +1.31 | +1.25 | -0.06 | 0.00 | 0.00 | 0.000 | 0.0 | - | - | - | |

เกณฑ์น้ำดีมาก

81% ขึ้นไป

เกณฑ์น้ำดี

51-80 %

เกณฑ์น้ำพอใช้

31-50 %

เกณฑ์น้ำน้อย

≤ 30%

หมายเหตุ : กรุณาตรวจสอบความถูกต้องก่อนนำไปใช้งาน

| รายงานสภาพน้ำ ประจำวันที่ | | | 27 พฤษภาคม 2569 | | | 27 พฤษภาคม 2568 | | | 27 พฤษภาคม 2563 | | | |
|---------------------------|------------------|---------------------|-------------------------------|----------------------|--------------------------------------|-----------------|----------------------|--------------------------------------|-----------------|----------------------|--------------------------------------|-------------|
| รายชื่อ | ฝน 26 พ.ค. 69 | ระดับน้ำ (ม.รทก.) | | ระดับน้ำ (ม.รทก.) | | เปอร์เซ็นต์ | ระดับน้ำ (ม.รทก.) | | เปอร์เซ็นต์ | ระดับน้ำ (ม.รทก.) | | เปอร์เซ็นต์ |
| | | เก็บกัก (ม.รทก.) | ความจุ (ปกติ) (ล้าน ลบ.ม.) | ประจำวัน (ม.รทก.) | ปริมาณน้ำ (ล้าน ม. ³) | | ประจำวัน (ม.รทก.) | ปริมาณน้ำ (ล้าน ม. ³) | | ประจำวัน (ม.รทก.) | ปริมาณน้ำ (ล้าน ม. ³) | |
| อ่างเก็บน้ำ | | | | | | | | | | | | |
| 1 ดอกกราย | - | +53.30 | 71.400 | +50.28 | 48.663 | 68.15% | +50.51 | 50.667 | 70.96% | +44.62 | 14.027 | 19.65% |
| 2 หนองปลาไหล | - | +45.00 | 163.750 | +40.41 | 78.286 | 47.81% | +42.83 | 118.771 | 72.53% | +36.16 | 30.679 | 18.74% |
| 3 คลองใหญ่ | - | +46.00 | 40.100 | +44.07 | 22.219 | 55.41% | +43.33 | 16.700 | 41.65% | +40.61 | 4.632 | 11.55% |
| ลุ่มน้ำคลองใหญ่ | | | 275.250 | | 149.168 | 54.19% | | 186.138 | 67.63% | | 49.339 | 17.93% |
| 4 ประแสร์ | - | +35.99 | 295.000 | +32.63 | 164.550 | 55.78% | +31.76 | 140.720 | 47.70% | +24.40 | 22.390 | 7.59% |
| 5 คลองระโอก | - | +33.50 | 19.650 | +29.25 | 6.750 | 34.35% | +29.48 | 7.256 | 36.93% | +26.25 | 2.075 | 10.56% |
| ลุ่มน้ำประแสร์ | | | 314.650 | | 171.300 | 54.44% | | 147.976 | 47.03% | | 24.465 | 7.78% |
| รวม | | | 589.900 | | 320.468 | 54.33% | | 334.114 | 56.64% | | 73.804 | 12.51% |

วิกฤต

<30.00%

ฉุกเฉิน

30.01-50.00%

ปกติ

50.01-80.00%

น้ำ

> 80.00%