กรมชลประทาน

สรุปปริมาณน้ำประจำวัน

12 มีนาคม 2569

ลำดับที่	รายชื่ออ่างเก็บน้ำ	ตำบล	อำเภอ	ระดับน้ำ ม.(รทก.)				ความจุเก็บกัก	ความจุเก็บกักเพิ่ม	ปริมาณน้ำ (ล้าน ลบ.ม.)	ระดับน้ำ ม.(รทก.)			ปริมาณน้ำ (ล้าน ลบ.ม.)			ปริมาณน้ำฝน (มม.)	ระบายน้ำ (ล้าน ลบ.ม)	คิดเป็น %	คิดเป็น %
				ต่ำสุด	สูงสุด	เก็บกัก	เก็บกักเพิ่ม	(ล้าน ลบ.ม.)	(ล้าน ลบ.ม.)	1 พ.ย. 68	11 มี.ค. 69	12 มี.ค. 69	+/-	11 มี.ค. 69	12 มี.ค. 69	+/-	11 มี.ค. 69	11 มี.ค. 69	ของความจุเดิม	ของความจุใหม่
1	อ่างเก็บน้ำบางพระ	บางพระ	ศรีราชา	+ 20.00	+ 30.60	+30.00		117.0		115.167	+27.220	+27.190	-0.03	74.717	74.260	-0.46	0.00	0.000	63.47	
2	อ่างเก็บน้ำหนองค้อ	หนองขาม	ศรีราชา	+ 57.50	+66.85	+65.60	+66.00	21.40	23.40	16.940	+63.730	+63.710	-0.02	14.110	14.042	-0.07	0.00	0.000	65.62	60.01
3	อ่างเก็บน้ำมาบประชัน	หนองปรือ	บางละมุง	+ 36.00	+ 45.70	+45.50		16.60		10.862	+43.290	+43.280	-0.01	10.419	10.398	-0.02	0.00	0.000	62.64	
4	อ่างเก็บน้ำชากนอก	ห้วยใหญ่	บางละมุง	+ 15.60	+ 23.60	+23.00		7.03		5.118	+21.330	+21.300	-0.03	4.389	4.350	-0.04	0.00	0.000	61.88	
5	อ่างเก็บน้ำหนองกลางดง	บึง	ศรีราชา	+ 51.00	+ 62.00	+61.20		7.65		5.580	+59.430	+59.420	-0.01	5.316	5.304	-0.01	0.00	0.000	69.33	
6	อ่างเก็บน้ำห้วยสะพาน	บึง	ศรีราชา	+ 67.00	+ 74.94	+74.00		3.84		3.128	+72.010	+71.980	-0.03	2.246	2.226	-0.02	0.00	0.000	57.97	
7	อ่างเก็บน้ำห้วยขุนจิต	ตะเคียนเตี้ย	บางละมุง	+ 57.00	+ 65.88	+65.00		4.80		0.793	+57.500	+57.450	-0.05	0.400	0.370	-0.03	0.00	0.000	7.71	
8	อ่างเก็บน้ำบ้านบึง	คลองกิ่ว	บ้านบึง	+ 75.20	+ 81.75	+80.80		10.98		7.411	+78.360	+78.310	-0.05	6.857	6.768	-0.09	0.00	0.015	61.64	
9	อ่างเก็บน้ำมาบฟักทอง 1	ห้วยใหญ่	บางละมุง	+ 51.00	+ 56.75	+56.25		1.23		0.956	+54.80	+54.790	-0.01	0.926	0.924	-0.00	0.00	0.000	75.12	
10	อ่างเก็บน้ำมาบฟักทอง 2	ห้วยใหญ่	บางละมุง	+ 35.00	+41.50	+41.00		2.00		1.543	+39.81	+39.800	-0.01	1.463	1.458	-0.01	0.00	0.000	72.90	
11	อ่างเก็บน้ำห้วยตู้ 1	บางเสร่	สัตหีบ	+ 33.00	+37.30	+36.50		1.50		0.944	+35.29	+35.270	-0.02	0.910	0.902	-0.01	0.00	0.000	60.13	
12	อ่างเก็บน้ำห้วยตู้ 2	บางเสร่	สัตหีบ	+ 46.50	+54.50	+54.00		2.90		2.458	+53.26	+53.250	-0.01	2.426	2.420	-0.01	0.00	0.000	83.45	
13	อ่างเก็บน้ำคลองหลวงฯ	เกาะจันทร์	เกาะจันทร์	+ 29.00	+ 37.16	+35.50	+36.50	98.00	125.00	75.356	+31.960	+31.940	-0.02	29.164	28.907	-0.26	0.00	0.043	29.50	23.13
14	อ่างเก็บน้ำคลองกระแส	พลวงทอง	บ่อทอง	+ 88.00	+99.7	+98.50		18.12		15.400	+97.550	+97.550	0.00	14.690	14.690	0.00	0.00	0.000	81.07	
	รวม			-	-	-		313.05	342.05	261.66	-	-	-	168.032	167.019		-	0.0582	53.4	48.83

										ปริมาณน้ำ 1 พ.ย.68	ระดับน้ำ ม.(รทก.)			ปริมาณน้ำ (ล้าน ลบ.ม.)			ปริมาณน้ำฝน เมื่อวาน (มม.)	ปริมาณน้ำเฉลี่ย (ลบ.ม./วินาที)	ระยะยกบาน (ม.)	เปิดบาน (ชม.)
1	ปตร.คลองพานทอง	บางนาง	พานทอง		+1.30	+1.20		1.20		1.30	+0.97	+1.00	0.03	1.232	1.247	0.015	0.00	0.000	0.00	0
2	ปตร.ปลายคลองชป.พานทอง	บางนาง	พานทอง		+1.93	+1.50		0.67		0.68	+0.95	+0.96	0.01	0.584	0.587	0.003	0.00	0.000	0.00	0
3	ปตร.ต้นคลองชป.พานทอง	บางนาง	พานทอง		+1.70	+1.70		-			+0.99	+1.00	0.01	0.00	0.00	0.000	0.0	-	-	-

น้ำเกณฑ์น้ำดีมาก	81% ขึ้นไป	น้ำเกณฑ์น้ำดี	51-80 %	เกณฑ์น้ำพอใช้	31-50 %	เกณฑ์น้ำน้อย	≤ 30%

หมายเหตุ : กรุณาตรวจสอบความถูกต้องก่อนนำไปใช้งาน

โครงการชลประทานระยอง

รายงานสถานการณ์น้ำ จ.ระยอง

พฤหัสบดี 12 มีนาคม 2569

ชื่อ	น้ำฝน (มม.)	ระดับน้ำ 06.00 น. 12 มีนาคม 2569				
	11 มี.ค. 69	เหนือ ม.(รทก.)	ท้าย ม.(รทก.)	ช่อง	ยกบานสูง (ม.)	ปริมาณน้ำผ่าน (ม.^{3}/วินาที)
1. ปตร./ทรบ.						
1.1 รัฐอำนวย	6.4	+1.20	+0.20	2	2.00	-
1.2 ทรบ.คลองคา		+1.50	+0.30	3	3.00	-
1.3 สายสาม		+0.50	+0.20	4	4.00	-
1.4 น้ำหู		+1.20	+0.20	1	1.00	-
2. ฝายบ้านค่าย						
2.1 เหนือ	-	+11.35	+6.55	-	0	-
2.2 ทรบ. ฝั่งซ้าย		+11.35	+10.60	-	0.40	1.57
2.3 ทรบ. ฝั่งขวา		+11.35	+9.70	-	-	0
	หมายเหตุ				รวม	1.568
3. ปตร.คลองโพล้	-	+1.40	+1.00	-	-	-

4.โทรมาตรขนาดเล็ก	น้ำฝน (มม.)	ระดับตลิ่ง ม.(รทก.)	ระดับ ม. (รทก.)	ปริมาณน้ำผ่าน ลบ.ม./วิ	สูง/ต่ำ จากตลิ่ง
คลองมาบข่า TM01	-	+30.50	+30.40	-	0.100
คลองสมอ TM02	-	+31.50	+31.40		0.100
คลองหนองหว้า TM03	-	+26.00	+24.66	-	1.340
คลองช้างตาย TM04	-	+21.50	+20.42	-	- 1.080

5.สถานีวัดน้ำท่า	ระดับน้ำ (ม.รทก.)	ระดับตลิ่ง ม.(รทก.)	ปริมาณ ลบ. ม./วินาที	สูง/ต่ำ จากตลิ่ง	สถานะ
สถานีบ้านค่าย Z62	+6.63	+2.65	6.40	ต่ำ	ปกติ
สถานีบ้านเขาโบสถ์ Z38	+8.63	+0.60	1.00	ต่ำ	ปกติ
สถานีบ้านวังไทร Z11	+7.70	+2.79	20.40	ต่ำ	ปกติ

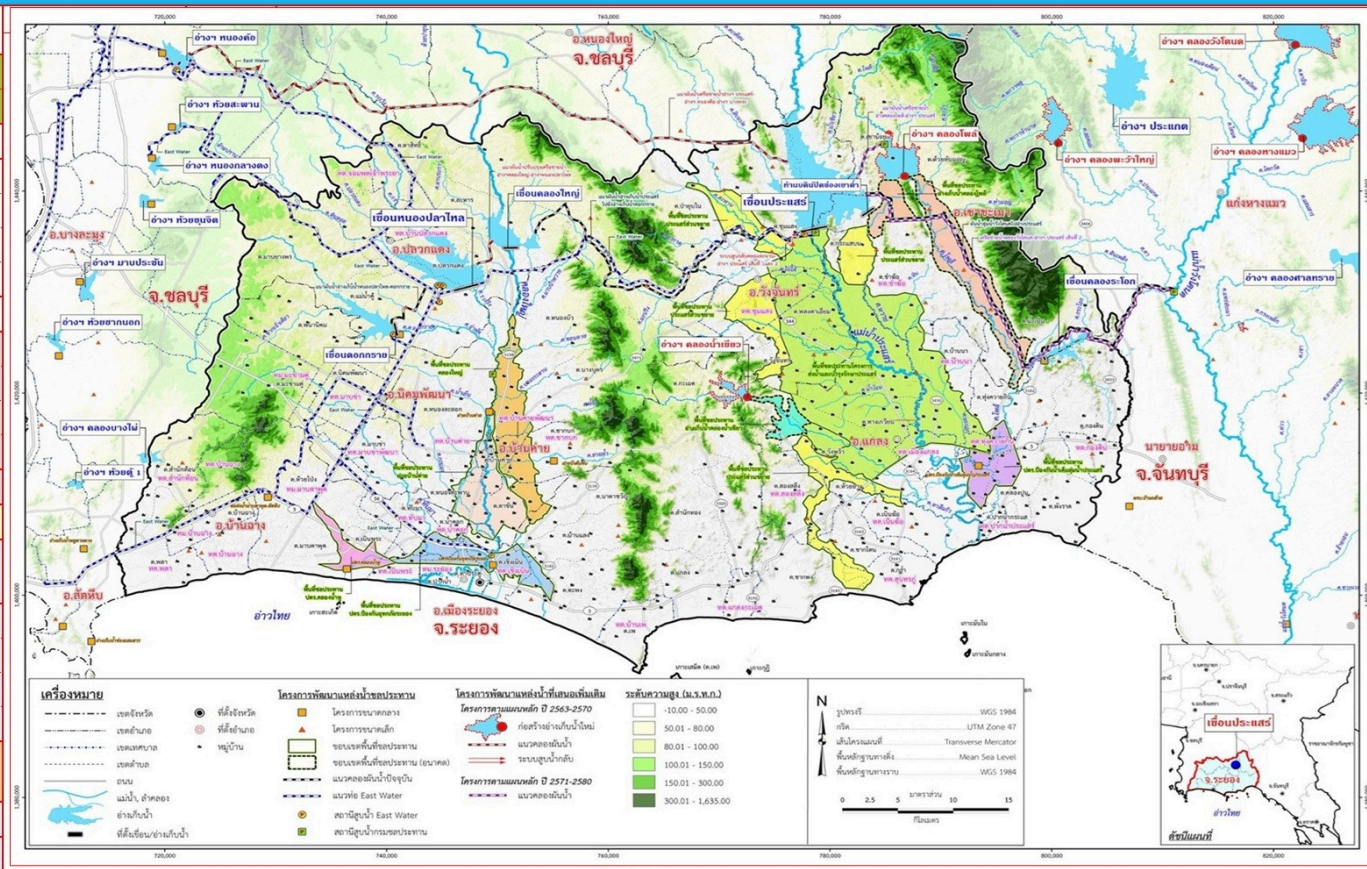

อ่าวไทย

รายชื่อ	ฝน	ระดับน้ำ (ม.รทก.) เก็บกัก (ม.รทก.)	ความจุ (ปกติ) (ล้าน ลบ.ม.)	เพิ่ม ความจุ(ชั่วคราว) (ล้าน ลบ.ม.)	ระดับน้ำ (ม.รทก.) ประจำวัน (ม.รทก.)	ปริมาณน้ำ (ล้าน ลบ.ม.)	ปริมาณน้ำใช้การ (ล้าน ลบ.ม.)	เปอร์เซ็นต์	เปอร์เซ็นต์ (เพิ่มความจุชั่วคราว)	เพิ่มขึ้น ลดลง จากเมื่อวาน (ล้าน ลบ.ม.)	เพิ่มขึ้น ลดลง จากเมื่อวาน (เมตร)
อ่างเก็บน้ำ											
1 ดอกกราย	-	+52.60	71.400	79.411	+51.25	57.489	54.489	80.52%	72.39%	0.00	.00
2 หนองปลาไหล	-	+45.00	163.750	187.620	+42.23	107.905	94.745	65.90%	57.51%	-0.36	-.02
3 คลองใหญ่	-	+46.00	40.100	51.100	+44.02	21.812	18.812	54.39%	42.69%	0.08	.01
ลุ่มน้ำคลองใหญ่			275.250	318.131		187.207	168.047	68.01%	58.85%		
4 ประแสร์	-	+35.99	295.000		+34.02	212.720	192.720	72.11%		-0.72	-.02
5 คลองระโอก	-	+33.50	19.650		+30.81	10.506	10.306	53.47%		-0.10	-.04
ลุ่มน้ำประแสร์			314.650			223.226	203.026	70.94%			
รวม			589.900			410.433	371.073	69.58%			

รายชื่อ	ปริมาณน้ำ OUTLET เปิดบาน	OUTLET (ม.ว.วินาที)	OUTLET ล้าน ลบ.ม./วัน	SPILLWAY เปิด ล้นบาน	SPILLWAY (ม.^{3}/วินาที)	EMERGENCY น้ำสูง	EMERGENCY (ม.^{3}/วินาที)	11 มีนาคม 2569 รับน้ำ-ส่งน้ำ (ผันน้ำ) (ล้าน ลบ.ม.)	Outflow (ล้าน ลบ.ม.)	น้ำไหลลงอ่าง (ล้าน ลบ.ม.)	ระเหย รั่วซึม (ล้าน ลบ.ม.)
อ่างเก็บน้ำ											
1 ดอกกราย	-	0	-	-	0	-	-		0.043	0.043	0.043
2 หนองปลาไหล	0.5%	0.25	-	-	-	-	-	รับ 0.471	0.533	-	0.080
3 คลองใหญ่	0.0%	-	-	-	-	-	-	ส่ง 0.470	0.507	0.588	0.037
ลุ่มน้ำคลองใหญ่		0.25	-		-		-		1.083	0.631	0.159
4 ประแสร์	0.20	3.85	0.33		-	-	-	ส่ง 0.273	0.400	-	0.320
5 คลองระโอก	0%	-	-	-	-	-	-	-	0.012	-	0.012
ลุ่มน้ำประแสร์		3.850	0.333		-				0.412	-	0.332
รวม		4.099	0.333		-		-	-	1.495	0.631	0.492

หมายเหตุ

วิกฤต	ฉุกเฉิน	ปกติ	น้ำดี
<30.00%	30.01-50.00%	50.01-80.00%	> 80.00%

กรุณาตรวจสอบความถูกต้อง ก่อนนำไปใช้งาน

รายงานสภาพน้ำ ประจำวันที่

รายชื่อ	ฝน	ระดับน้ำ (ม.รทก.)		12 มีนาคม 2569			12 มีนาคม 2568			12 มีนาคม 2563		
				ระดับน้ำ (ม.รทก.)		เปอร์เซ็นต	ระดับน้ำ (ม.รทก.)		เปอร์เซ็นต	ระดับน้ำ (ม.รทก.)		เปอร์เซ็นต
	11 มี.ค. 69	เก็บกัก (ม.รทก.)	ความจุ (ปกติ) (ล้าน ลบ.ม.)	ประจำวัน (ม.รทก.)	ปริมาณน้ำ (ล้าน ม.^{3})		ประจำวัน (ม.รทก.)	ปริมาณน้ำ (ล้าน ม.^{3})		ประจำวัน (ม.รทก.)	ปริมาณน้ำ (ล้าน ม.^{3})	
อ่างเก็บน้ำ												
1 ดอกกราย	-	+53.30	71.400	+51.25	57.489	80.52%	+49.85	45.060	63.11%	+45.84	19.306	27.04%
2 หนองปลาไหล	-	+45.00	163.750	+42.23	107.905	65.90%	+43.43	130.447	79.66%	+35.73	27.610	16.86%
3 คลองใหญ่	-	+46.00	40.100	+44.02	21.812	54.39%	+44.30	24.127	60.17%	+40.57	4.525	11.28%
ลุ่มน้ำคลองใหญ่			275.250		187.207	68.01%		199.634	72.53%		51.440	18.69%
4 ประแสร์	-	+35.99	295.000	+34.02	212.720	72.11%	+32.69	166.650	56.49%	+28.69	71.820	24.35%
5 คลองระโอก	-	+33.50	19.650	+30.81	10.506	53.47%	+31.28	11.840	60.25%	+29.46	7.212	36.70%
ลุ่มน้ำประแสร์			314.650		223.226	70.94%		178.490	56.73%		79.032	25.12%
รวม			589.900		410.433	69.58%		378.124	64.10%		130.472	22.12%

วิกฤต	ฉุกเฉิน	ปกติ	น้ำดี
<30.00%	30.01-50.00%	50.01-80.00%	> 80.00%