กรมชลประทาน

สรุปปริมาณน้ำประจำวัน

10 มีนาคม 2569

ลำดับที่	รายชื่ออ่างเก็บน้ำ	ตำบล	อำเภอ	ระดับน้ำ ม.(รทก.)				ความจุเก็บกัก	ความจุเก็บกักเพิ่ม	ปริมาณน้ำ (ล้าน ลบ.ม.)	ระดับน้ำ ม.(รทก.)			ปริมาณน้ำ (ล้าน ลบ.ม.)			ปริมาณน้ำฝน (มม.)	ระบายน้ำ (ล้าน ลบ.ม)	คิดเป็น %	คิดเป็น %
				ต่ำสุด	สูงสุด	เก็บกัก	เก็บกักเพิ่ม	(ล้าน ลบ.ม.)	(ล้าน ลบ.ม.)	1 พ.ย. 68	9 มี.ค. 69	10 มี.ค. 69	+/-	9 มี.ค. 69	10 มี.ค. 69	+/-	9 มี.ค. 69	9 มี.ค. 69	ของความจุเดิม	ของความจุใหม่
1	อ่างเก็บน้ำบางพระ	บางพระ	ศรีราชา	+ 20.00	+ 30.60	+30.00		117.0		115.167	+27.290	+27.260	-0.03	75.780	75.325	-0.46	0.00	0.000	64.38	
2	อ่างเก็บน้ำหนองค้อ	หนองขาม	ศรีราชา	+ 57.50	+66.85	+65.60	+66.00	21.40	23.40	16.940	+63.760	+63.740	-0.02	14.212	14.144	-0.07	0.00	0.000	66.09	60.44
3	อ่างเก็บน้ำมาบประชัน	หนองปรือ	บางละมุง	+ 36.00	+ 45.70	+45.50		16.60		10.862	+43.310	+43.300	-0.01	10.461	10.440	-0.02	0.00	0.000	62.89	
4	อ่างเก็บน้ำชากนอก	ห้วยใหญ่	บางละมุง	+ 15.60	+ 23.60	+23.00		7.03		5.118	+21.360	+21.360	0.00	4.428	4.428	0.00	0.00	0.000	62.99	
5	อ่างเก็บน้ำหนองกลางดง	บึง	ศรีราชา	+ 51.00	+ 62.00	+61.20		7.65		5.580	+59.450	+59.440	-0.01	5.340	5.328	-0.01	0.00	0.000	69.65	
6	อ่างเก็บน้ำห้วยสะพาน	บึง	ศรีราชา	+ 67.00	+ 74.94	+74.00		3.84		3.128	+72.050	+72.040	-0.01	2.272	2.266	-0.01	0.00	0.000	59.00	
7	อ่างเก็บน้ำห้วยขุนจิต	ตะเคียนเตี้ย	บางละมุง	+ 57.00	+ 65.88	+65.00		4.80		0.793	+57.600	+57.560	-0.04	0.424	0.414	-0.01	0.00	0.000	8.63	
8	อ่างเก็บน้ำบ้านบึง	คลองกิ่ว	บ้านบึง	+ 75.20	+ 81.75	+80.80		10.98		7.411	+78.380	+78.390	0.01	6.893	6.911	0.02	0.00	0.000	62.94	
9	อ่างเก็บน้ำมาบฟักทอง 1	ห้วยใหญ่	บางละมุง	+ 51.00	+ 56.75	+56.25		1.23		0.956	+54.82	+54.810	-0.01	0.930	0.928	-0.00	0.00	0.000	75.45	
10	อ่างเก็บน้ำมาบฟักทอง 2	ห้วยใหญ่	บางละมุง	+ 35.00	+41.50	+41.00		2.00		1.543	+39.83	+39.820	-0.01	1.472	1.468	-0.00	0.00	0.000	73.40	
11	อ่างเก็บน้ำห้วยตู้ 1	บางเสร่	สัตหีบ	+ 33.00	+37.30	+36.50		1.50		0.944	+35.33	+35.310	-0.02	0.927	0.919	-0.01	0.00	0.000	61.27	
12	อ่างเก็บน้ำห้วยตู้ 2	บางเสร่	สัตหีบ	+ 46.50	+54.50	+54.00		2.90		2.458	+53.28	+53.270	-0.01	2.439	2.432	-0.01	0.00	0.000	83.86	
13	อ่างเก็บน้ำคลองหลวงฯ	เกาะจันทร์	เกาะจันทร์	+ 29.00	+ 37.16	+35.50	+36.50	98.00	125.00	75.356	+32.000	+31.980	-0.02	29.677	29.421	-0.26	0.00	0.043	30.02	23.54
14	อ่างเก็บน้ำคลองกระแส	พลวงทอง	บ่อทอง	+ 88.00	+99.7	+98.50		18.12		15.400	+97.550	+97.550	0.00	14.690	14.690	0.00	0.00	0.000	81.07	
	รวม			-	-	-		313.05	342.05	261.66	-	-	-	169.946	169.113		-	0.0430	54.0	49.44

										ปริมาณน้ำ 1 พ.ย.68	ระดับน้ำ ม.(รทก.)			ปริมาณน้ำ (ล้าน ลบ.ม.)			ปริมาณน้ำฝน เมื่อวาน (มม.)	ปริมาณน้ำเฉลี่ย (ลบ.ม./วินาที)	ระยะยกบาน (ม.)	เปิดบาน (ชม.)
1	ปตร.คลองพานทอง	บางนาง	พานทอง		+1.30	+1.20		1.20		1.30	+0.98	+0.98	0.00	1.237	1.237	0.000	0.00	0.000	0.00	0
2	ปตร.ปลายคลองชป.พานทอง	บางนาง	พานทอง		+1.93	+1.50		0.67		0.68	+0.95	+0.95	0.00	0.584	0.584	0.000	0.00	0.000	0.00	0
3	ปตร.ต้นคลองชป.พานทอง	บางนาง	พานทอง		+1.70	+1.70		-			+0.99	+0.99	0.00	0.00	0.00	0.000	0.0	-	-	-

น้ำเกณฑ์น้ำดีมาก	81% ขึ้นไป	น้ำเกณฑ์น้ำดี	51-80 %	เกณฑ์น้ำพอใช้	31-50 %	เกณฑ์น้ำน้อย	≤ 30%

หมายเหตุ : กรุณาตรวจสอบความถูกต้องก่อนนำไปใช้งาน

รายงานสภาพน้ำ ประจำวันที่				10 มีนาคม 2569			10 มีนาคม 2568			10 มีนาคม 2563		
รายชื่อ	ฝน	ระดับน้ำ (ม.รทก.)		ระดับน้ำ (ม.รทก.)		เปอร์เซ็นต	ระดับน้ำ (ม.รทก.)		เปอร์เซ็นต	ระดับน้ำ (ม.รทก.)		เปอร์เซ็นต
	9 มี.ค. 69	เก็บกัก (ม.รทก.)	ความจุ (ปกติ) (ล้าน ลบ.ม.)	ประจำวัน (ม.รทก.)	ปริมาณน้ำ (ล้าน ม.^{3})		ประจำวัน (ม.รทก.)	ปริมาณน้ำ (ล้าน ม.^{3})		ประจำวัน (ม.รทก.)	ปริมาณน้ำ (ล้าน ม.^{3})	
อ่างเก็บน้ำ												
1 ดอกกราย	-	+53.30	71.400	+51.26	57.585	80.65%	+49.94	45.799	64.14%	+45.91	19.642	27.51%
2 หนองปลาไหล	-	+45.00	163.750	+42.27	108.630	66.34%	+43.48	131.447	80.27%	+35.85	28.411	17.35%
3 คลองใหญ่	-	+46.00	40.100	+44.01	21.731	54.19%	+44.31	24.211	60.38%	+40.67	4.797	11.96%
ลุ่มน้ำคลองใหญ่			275.250		187.946	68.28%		201.457	73.19%		52.851	19.20%
4 ประแสร์	-	+35.99	295.000	+34.06	214.160	72.60%	+32.75	168.750	57.20%	+28.69	71.880	24.37%
5 คลองระโอก	-	+33.50	19.650	+30.87	10.662	54.26%	+31.33	11.990	61.02%	+29.52	7.344	37.37%
ลุ่มน้ำประแสร์			314.650		224.822	71.45%		180.740	57.44%		79.224	25.18%
รวม			589.900		412.768	69.97%		382.197	64.79%		132.075	22.39%

วิกฤต	ฉุกเฉิน	ปกติ	น้ำดี
<30.00%	30.01-50.00%	50.01-80.00%	> 80.00%

โครงการชลประทานระยอง

รายงานสถานการณ์น้ำ จ.ระยอง

อังคาร 10 มีนาคม 2569

ชื่อ	น้ำฝน (มม.)	ระดับน้ำ 06.00 น. 10 มีนาคม 2569				
	9 มี.ค. 69	เหนือ ม.(รทก.)	ท้าย ม.(รทก.)	ช่อง	ยกบานสูง (ม.)	ปริมาณน้ำผ่าน (ม.^{3} / วินาที)
1. ปตร./ทรบ.						
1.1 รัฐอำนวย	-	+1.20	+0.20	2	2.00	-
1.2 ทรบ.คลองคา		+1.50	+0.30	3	3.00	-
1.3 สายสาม		+0.50	+0.20	4	4.00	-
1.4 น้ำหู		+1.20	+0.20	1	1.00	-
2. ฝายบ้านค่าย						
2.1 เหนือ	-	+11.88	+6.55	-	0	-
2.2 ทรบ. ฝั่งซ้าย		+11.88	+10.60	-	0.40	2.05
2.3 ทรบ. ฝั่งขวา		+11.88	+9.70	-	-	0
	หมายเหตุ				รวม	2.049
3. ปตร.คลองโพล้	-	+1.50	+1.00	-	-	-

4.โทรมาตรขนาดเล็ก	น้ำฝน (มม.)	ระดับตลิ่ง ม.(รทก.)	ระดับ ม. (รทก.)	ปริมาณน้ำผ่าน ลบ.ม./วิ	สูง/ต่ำ จากตลิ่ง
คลองมาบข่า TM01	-	+30.50	+30.40	-	0.100
คลองสมอ TM02	-	+31.50	+31.40		0.100
คลองหนองหว้า TM03	-	+26.00	+24.66	-	1.340
คลองช้างตาย TM04	-	+21.50	+20.42	-	- 1.080

5.สถานีวัดน้ำท่า	ระดับน้ำ (ม.รทก.)	ระดับตลิ่ง ม.(รทก.)	ปริมาณ ลบ. ม./วินาที	สูง/ต่ำ จากตลิ่ง	สถานะ
สถานีบ้านค่าย Z62	+6.63	+2.65	6.40	ต่ำ	ปกติ
สถานีบ้านเขาโบสถ์ Z38	+8.63	+0.60	1.00	ต่ำ	ปกติ
สถานีบ้านวังไทร Z11	+7.70	+2.79	20.40	ต่ำ	ปกติ

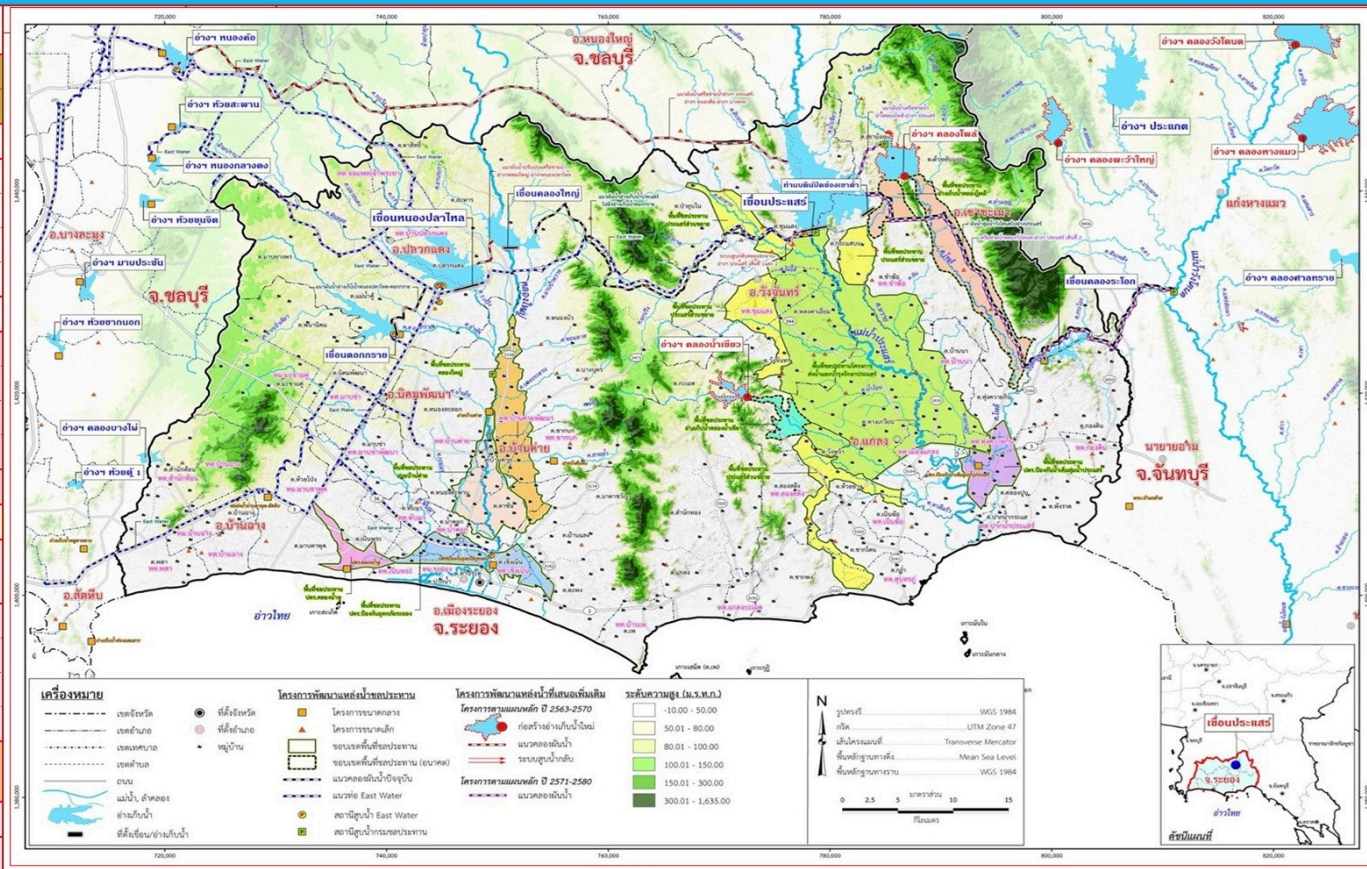

อ่าวไทย

รายชื่อ	ฝน	ระดับน้ำ (ม.รทก.) เก็บกัก (ม.รทก.)	ความจุ (ปกติ) (ล้าน ลบ.ม.)	เพิ่ม ความจุ(ชั่วคราว) (ล้าน ลบ.ม.)	ระดับน้ำ (ม.รทก.) ประจำวัน (ม.รทก.)	ปริมาณน้ำ (ล้าน ลบ.ม.)	ปริมาณน้ำใช้การ (ล้าน ลบ.ม.)	เปอร์เซ็นต์	เปอร์เซ็นต์ (เพิ่มความจุชั่วคราว)	เพิ่มขึ้น ลดลง จากเมื่อวาน (ล้าน ลบ.ม.)	เพิ่มขึ้น ลดลง จากเมื่อวาน (เมตร)
อ่างเก็บน้ำ											
1 ดอกกราย	-	+52.60	71.400	79.411	+51.26	57.585	54.585	80.65%	72.52%	-0.39	-.04
2 หนองปลาไหล	-	+45.00	163.750	187.620	+42.27	108.630	95.470	66.34%	57.90%	-0.54	-.03
3 คลองใหญ่	-	+46.00	40.100	51.100	+44.01	21.731	18.731	54.19%	42.53%	0.15	.02
ลุ่มน้ำคลองใหญ่			275.250	318.131		187.946	168.786	68.28%	59.08%		
4 ประแสร์	-	+35.99	295.000		+34.06	214.160	194.160	72.60%		-0.72	-.02
5 คลองระโอก	-	+33.50	19.650		+30.87	10.662	10.462	54.26%		-0.03	-.01
ลุ่มน้ำประแสร์			314.650			224.822	204.622	71.45%			
รวม			589.900			412.768	373.408	69.97%			

รายชื่อ	ปริมาณน้ำ OUTLET เปิดบาน	OUTLET (ม.ว.วินาที)	OUTLET ล้าน ลบ.ม./วัน	SPILLWAY เปิด ล้นบาน	SPILLWAY (ม.^{3}/วินาที)	EMERGENCY น้ำสูง	EMERGENCY (ม.^{3}/วินาที)	9 มีนาคม 2569 รับน้ำ-ส่งน้ำ (ผันน้ำ) (ล้าน ลบ.ม.)	Outflow (ล้าน ลบ.ม.)	น้ำไหลลงอ่าง (ล้าน ลบ.ม.)	ระเหย รั่วซึม (ล้าน ลบ.ม.)
อ่างเก็บน้ำ											
1 ดอกกราย	-	0	-	-	0	-	-		0.043	-	0.043
2 หนองปลาไหล	0.5%	0.25	-	-	-	-	-	รับ 0.470	0.557	-	0.080
3 คลองใหญ่	0.0%	-	-	-	-	-	-	ส่ง 0.471	0.507	0.659	0.036
ลุ่มน้ำคลองใหญ่		0.25	-		-		-		1.108	0.659	0.160
4 ประแสร์	0.20	3.85	0.33		-	-	-	ส่ง 0.325	0.400	-	0.320
5 คลองระโอก	0%	-	-	-	-	-	-	-	0.012	-	0.012
ลุ่มน้ำประแสร์		3.850	0.333		-				0.412	-	0.332
รวม		4.100	0.333		-		-	-	1.520	0.659	0.492

หมายเหตุ

วิกฤต	ฉุกเฉิน	ปกติ	น้ำดี
<30.00%	30.01-50.00%	50.01-80.00%	> 80.00%

กรุณาตรวจสอบความถูกต้อง ก่อนนำไปใช้งาน