กรมชลประทาน

สรุปปริมาณน้ำประจำวัน

9 มีนาคม 2569

ลำดับที่	รายชื่ออ่างเก็บน้ำ	ตำบล	อำเภอ	ระดับน้ำ ม.(รทก.)				ความจุเก็บกัก	ความจุเก็บกักเพิ่ม	ปริมาณน้ำ (ล้าน ลบ.ม.)	ระดับน้ำ ม.(รทก.)			ปริมาณน้ำ (ล้าน ลบ.ม.)			ปริมาณน้ำฝน (มม.)	ระบายน้ำ (ล้าน ลบ.ม)	คิดเป็น %	คิดเป็น %
				ต่ำสุด	สูงสุด	เก็บกัก	เก็บกักเพิ่ม	(ล้าน ลบ.ม.)	(ล้าน ลบ.ม.)	1 พ.ย. 68	8 มี.ค. 69	9 มี.ค. 69	+/-	8 มี.ค. 69	9 มี.ค. 69	+/-	8 มี.ค. 69	8 มี.ค. 69	ของความจุเดิม	ของความจุใหม่
1	อ่างเก็บน้ำบางพระ	บางพระ	ศรีราชา	+ 20.00	+ 30.60	+30.00		117.0		115.167	+27.320	+27.290	-0.03	76.235	75.780	-0.45	0.00	0.000	64.77	
2	อ่างเก็บน้ำหนองค้อ	หนองขาม	ศรีราชา	+ 57.50	+66.85	+65.60	+66.00	21.40	23.40	16.940	+63.770	+63.760	-0.01	14.246	14.212	-0.03	0.00	0.000	66.41	60.74
3	อ่างเก็บน้ำมาบประชัน	หนองปรือ	บางละมุง	+ 36.00	+ 45.70	+45.50		16.60		10.862	+43.300	+43.310	0.01	10.440	10.461	0.02	19.50	0.000	63.02	
4	อ่างเก็บน้ำชากนอก	ห้วยใหญ่	บางละมุง	+ 15.60	+ 23.60	+23.00		7.03		5.118	+21.370	+21.360	-0.01	4.441	4.428	-0.01	0.00	0.000	62.99	
5	อ่างเก็บน้ำหนองกลางดง	บึง	ศรีราชา	+ 51.00	+ 62.00	+61.20		7.65		5.580	+59.460	+59.450	-0.01	5.352	5.340	-0.01	0.00	0.000	69.80	
6	อ่างเก็บน้ำห้วยสะพาน	บึง	ศรีราชา	+ 67.00	+ 74.94	+74.00		3.84		3.128	+72.060	+72.050	-0.01	2.279	2.272	-0.01	0.30	0.000	59.17	
7	อ่างเก็บน้ำห้วยขุนจิต	ตะเคียนเตี้ย	บางละมุง	+ 57.00	+ 65.88	+65.00		4.80		0.793	+57.650	+57.600	-0.05	0.436	0.424	-0.01	0.00	0.000	8.83	
8	อ่างเก็บน้ำบ้านบึง	คลองกิ่ว	บ้านบึง	+ 75.20	+ 81.75	+80.80		10.98		7.411	+78.380	+78.380	0.00	6.893	6.893	0.00	0.00	0.000	62.78	
9	อ่างเก็บน้ำมาบฟักทอง 1	ห้วยใหญ่	บางละมุง	+ 51.00	+ 56.75	+56.25		1.23		0.956	+54.82	+54.820	0.00	0.930	0.930	0.00	0.00	0.000	75.61	
10	อ่างเก็บน้ำมาบฟักทอง 2	ห้วยใหญ่	บางละมุง	+ 35.00	+41.50	+41.00		2.00		1.543	+39.84	+39.830	-0.01	1.477	1.472	-0.01	20.10	0.000	73.60	
11	อ่างเก็บน้ำห้วยตู้ 1	บางเสร่	สัตหีบ	+ 33.00	+37.30	+36.50		1.50		0.944	+35.35	+35.330	-0.02	0.936	0.927	-0.01	0.00	0.000	61.80	
12	อ่างเก็บน้ำห้วยตู้ 2	บางเสร่	สัตหีบ	+ 46.50	+54.50	+54.00		2.90		2.458	+53.29	+53.280	-0.01	2.445	2.439	-0.01	0.00	0.000	84.10	
13	อ่างเก็บน้ำคลองหลวงฯ	เกาะจันทร์	เกาะจันทร์	+ 29.00	+ 37.16	+35.50	+36.50	98.00	125.00	75.356	+32.030	+32.000	-0.03	30.081	29.677	-0.40	0.00	0.216	30.28	23.74
14	อ่างเก็บน้ำคลองกระแส	พลวงทอง	บ่อทอง	+ 88.00	+99.7	+98.50		18.12		15.400	+97.550	+97.550	0.00	14.690	14.690	0.00	0.00	0.000	81.07	
	รวม			-	-	-		313.05	342.05	261.66	-	-	-	170.881	169.946		-	0.2163	54.3	49.68

										ปริมาณน้ำ 1 พ.ย.68	ระดับน้ำ ม.(รทก.)			ปริมาณน้ำ (ล้าน ลบ.ม.)			ปริมาณน้ำฝน เมื่อวาน (มม.)	ปริมาณน้ำเฉลี่ย (ลบ.ม./วินาที)	ระยะยกบาน (ม.)	เปิดบาน (ซม.)
1	ปตร.คลองพานทอง	บางนาง	พานทอง		+1.30	+1.20		1.20		1.30	+0.98	+0.98	0.00	1.237	1.237	0.000	0.00	0.000	0.00	0
2	ปตร.ปลายคลองชป.พานทอง	บางนาง	พานทอง		+1.93	+1.50		0.67		0.68	+0.95	+0.95	0.00	0.584	0.584	0.000	0.00	0.000	0.00	0
3	ปตร.ต้นคลองชป.พานทอง	บางนาง	พานทอง		+1.70	+1.70		-			+1.06	+0.99	-0.07	0.00	0.00	0.000	0.0	-	-	-

น้ำเกณฑ์น้ำดีมาก	81% ขึ้นไป	น้ำเกณฑ์น้ำดี	51-80 %	เกณฑ์น้ำพอใช้	31-50 %	เกณฑ์น้ำน้อย	≤ 30%

หมายเหตุ : กรุณาตรวจสอบความถูกต้องก่อนนำไปใช้งาน

รายงานสภาพน้ำ ประจำวันที่

รายชื่อ	ฝน 8 มี.ค. 69	ระดับน้ำ (ม.รทก.) เก็บกัก (ม.รทก.)	ระดับน้ำ (ม.รทก.) ความจุ (ปกติ) (ล้าน ลบ.ม.)	9 มีนาคม 2569 ระดับน้ำ (ม.รทก.) ประจำวัน (ม.รทก.)	9 มีนาคม 2569 ระดับน้ำ (ม.รทก.) ปริมาณน้ำ (ล้าน ม.^{3})	9 มีนาคม 2569 เปอร์เซ็นต	9 มีนาคม 2568 ระดับน้ำ (ม.รทก.) ประจำวัน (ม.รทก.)	9 มีนาคม 2568 ระดับน้ำ (ม.รทก.) ปริมาณน้ำ (ล้าน ม.^{3})	9 มีนาคม 2568 เปอร์เซ็นต	9 มีนาคม 2563 ระดับน้ำ (ม.รทก.) ประจำวัน (ม.รทก.)	9 มีนาคม 2563 ระดับน้ำ (ม.รทก.) ปริมาณน้ำ (ล้าน ม.^{3})	9 มีนาคม 2563 เปอร์เซ็นต
อ่างเก็บน้ำ												
1 ดอกกราย	-	+53.30	71.400	+51.30	57.971	81.19%	+49.97	46.047	64.49%	+45.96	19.885	27.85%
2 หนองปลาไหล	-	+45.00	163.750	+42.30	109.173	66.67%	+43.49	131.647	80.39%	+35.89	28.678	17.51%
3 คลองใหญ่	-	+46.00	40.100	+43.99	21.580	53.81%	+44.31	24.211	60.38%	+40.73	4.966	12.38%
ลุ่มน้ำคลองใหญ่			275.250		188.723	68.56%		201.905	73.35%		53.530	19.45%
4 ประแสร์	-	+35.99	295.000	+34.08	214.880	72.84%	+32.78	169.800	57.56%	+28.72	72.420	24.55%
5 คลองระโอก	-	+33.50	19.650	+30.88	10.688	54.39%	+31.39	12.170	61.93%	+29.55	7.410	37.71%
ลุ่มน้ำประแสร์			314.650		225.568	71.69%		181.970	57.83%		79.830	25.37%
รวม			589.900		414.291	70.23%		383.875	65.07%		133.360	22.61%

วิกฤต	ฉุกเฉิน	ปกติ	น้ำดี
<30.00%	30.01-50.00%	50.01-80.00%	> 80.00%

โครงการชลประทานระยอง

รายงานสถานการณ์น้ำ จ.ระยอง

จันทร์ 9 มีนาคม 2569

ชื่อ	น้ำฝน (มม.)	ระดับน้ำ 06.00 น. 9 มีนาคม 2569				
	8 มี.ค. 69	เหนือ ม.(รทก.)	ท้าย ม.(รทก.)	ช่อง	ยกบานสูง (ม.)	ปริมาณน้ำผ่าน (ม.^{3}/วินาที)
1. ปตร./ทรบ.						
1.1 รัฐอำนวย	-	+1.20	+0.20	2	2.00	-
1.2 ทรบ.คลองคา		+1.50	+0.30	3	3.00	-
1.3 สายสาม		+0.50	+0.20	4	4.00	-
1.4 น้ำหู		+1.20	+0.20	1	1.00	-
2. ฝายบ้านค่าย						
2.1 เหนือ	-	+11.67	+6.55	-	0	-
2.2 ทรบ. ฝั่งซ้าย		+11.67	+10.60	-	0.40	1.87
2.3 ทรบ. ฝั่งขวา		+11.67	+9.70	-	-	0
	หมายเหตุ				รวม	1.873
3. ปตร.คลองโพล้	-	+1.50	+0.90	-	-	-
4.โทรมาตรขนาดเล็ก	น้ำฝน (มม.)	ระดับตลิ่ง ม.(รทก.)	ระดับ ม. (รทก.)	ปริมาณน้ำผ่าน ลบ.ม.วิ		สูง/ต่ำ จากตลิ่ง
คลองมาบข่า TM01	-	+30.50	+30.40	-		0.100
คลองสมอ TM02	-	+31.50	+31.40			0.100
คลองหนองหว้า TM03	-	+26.00	+24.66	-		1.340
คลองช้างตาย TM04	-	+21.50	+20.42	-		- 1.080
5.สถานีวัดน้ำท่า	ระดับน้ำ (ม.รทก.)	ระดับตลิ่ง ม.(รทก.)	ปริมาณ ลบ. ม./วินาที	สูง/ต่ำ จากตลิ่ง	สถานะ	
สถานีบ้านค่าย Z62	+6.63	+2.65	6.40	ต่ำ	ปกติ	
สถานีบ้านเขาโบสถ์ Z38	+8.63	+0.60	1.00	ต่ำ	ปกติ	
สถานีบ้านวังไทร Z11	+7.70	+2.79	20.40	ต่ำ	ปกติ	

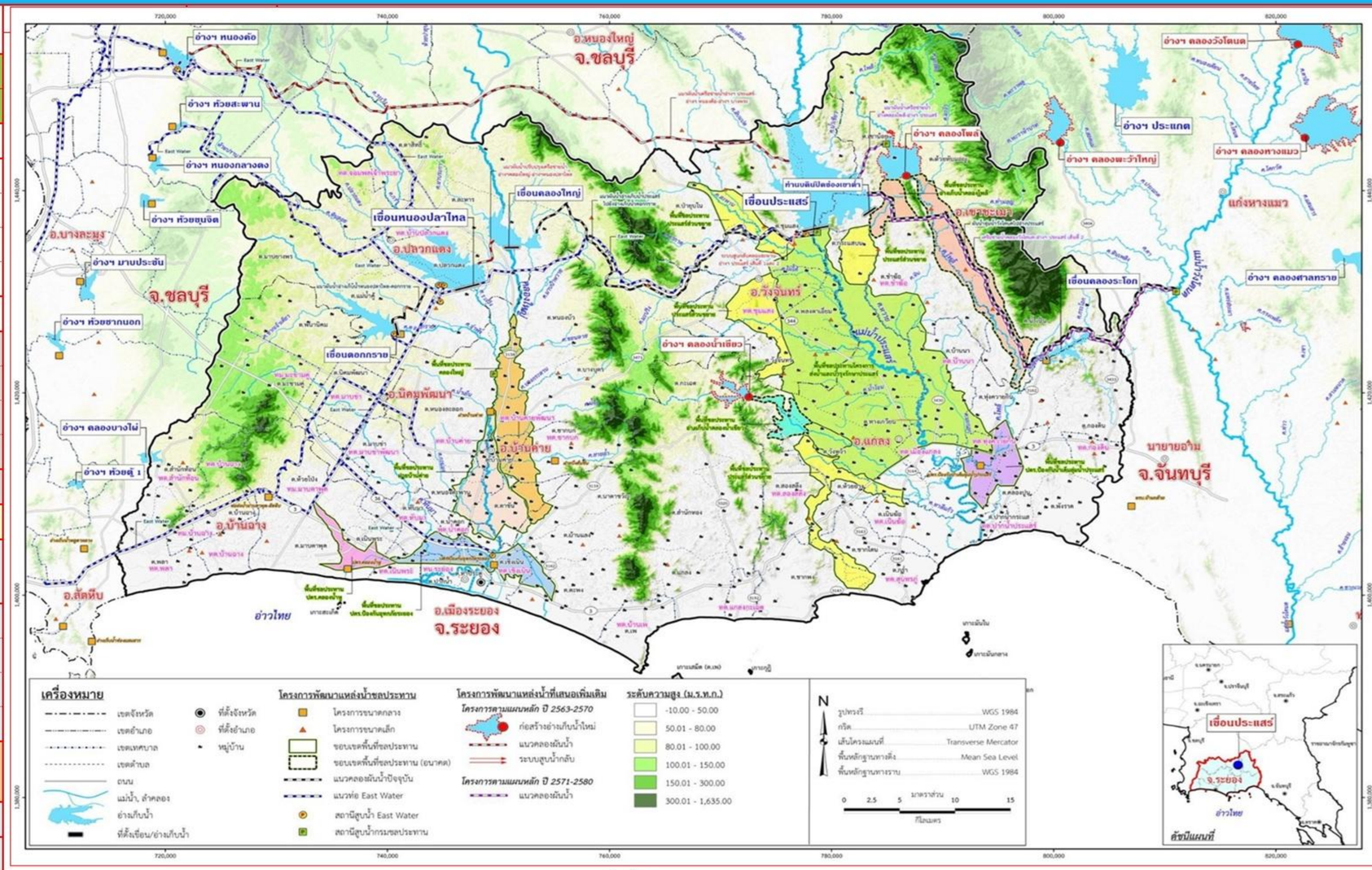

อ่าวไทย

รายชื่อ	ฝน	ระดับน้ำ (ม.รทก.) เก็บกัก (ม.รทก.)	ความจุ (ปกติ) (ล้าน ลบ.ม.)	เพิ่ม ความจุ(ชั่วคราว) (ล้าน ลบ.ม.)	ระดับน้ำ (ม.รทก.) ประจำวัน (ม.รทก.)	ปริมาณน้ำ (ล้าน ลบ.ม.)	ปริมาณน้ำใช้การ (ล้าน ลบ.ม.)	เปอร์เซ็นต์	เปอร์เซ็นต์ (เพิ่มความจุชั่วคราว)	เพิ่มขึ้น ลดลง จากเมื่อวาน (ล้าน ลบ.ม.)	เพิ่มขึ้น ลดลง จากเมื่อวาน (เมตร)
อ่างเก็บน้ำ											
1 ดอกกราย	-	+52.60	71.400	79.411	+51.30	57.971	54.971	81.19%	73.00%	-0.29	-.03
2 หนองปลาไหล	-	+45.00	163.750	187.620	+42.30	109.173	96.013	66.67%	58.19%	-0.54	-.03
3 คลองใหญ่	-	+46.00	40.100	51.100	+43.99	21.580	18.580	53.81%	42.23%	0.16	.02
ลุ่มน้ำคลองใหญ่			275.250	318.131		188.723	169.563	68.56%	59.32%		
4 ประแสร์	-	+35.99	295.000		+34.08	214.880	194.880	72.84%		-0.72	-.02
5 คลองระโอก	-	+33.50	19.650		+30.88	10.688	10.488	54.39%		-0.03	-.01
ลุ่มน้ำประแสร์			314.650			225.568	205.368	71.69%			
รวม			589.900			414.291	374.931	70.23%			

รายชื่อ	ปริมาณน้ำ OUTLET เปิดบาน	OUTLET (ม.3/วินาที)	OUTLET ล้าน ลบ.ม./วัน	SPILLWAY เปิด ล้นบาน	SPILLWAY (ม.^{3}/วินาที)	EMERGENCY น้ำสูง	EMERGENCY (ม.^{3}/วินาที)	8 มีนาคม 2569 รับน้ำ-ส่งน้ำ (ผันน้ำ) (ล้าน ลบ.ม.)	Outflow (ล้าน ลบ.ม.)	น้ำไหลลงอ่าง (ล้าน ลบ.ม.)	ระเหย รั่วซึม (ล้าน ลบ.ม.)
อ่างเก็บน้ำ											
1 ดอกกราย	-	0	-	0.03	2.149	-	-		0.237	-	0.043
2 หนองปลาไหล	0.5%	0.25	-	-	-	-	-	รับ 0.470	0.586	-	0.080
3 คลองใหญ่	0.0%	-	-	-	-	-	-	ส่ง 0.470	0.506	0.667	0.036
ลุ่มน้ำคลองใหญ่		0.25	-		2.149		-		1.329	0.667	0.160
4 ประแสร์	0.20	3.85	0.33		-	-	-	ส่ง 0.326	0.400	-	0.320
5 คลองระโอก	0%	-	-	-	-	-	-	-	0.012	-	0.012
ลุ่มน้ำประแสร์		3.850	0.333		-				0.412	-	0.332
รวม		4.100	0.333		2.149		-	-	1.741	0.667	0.492

หมายเหตุ

วิกฤต	ฉุกเฉิน	ปกติ	น้ำดี
<30.00%	30.01-50.00%	50.01-80.00%	> 80.00%

กรุณาตรวจสอบความถูกต้อง ก่อนนำไปใช้งาน