โครงการชลประทานระยอง

กรมชลประทาน

รายงานสถานการณ์น้ำ จ.ระยอง

พฤหัสบดี 5 มีนาคม 2569

ชื่อ	น้ำฝน (มม.)	ระดับน้ำ 06.00 น. 5 มีนาคม 2569				
	4 มี.ค. 69	เหนือ ม.(รทก.)	ท้าย ม.(รทก.)	ช่อง	ยกบานสูง (ม.)	ปริมาณน้ำผ่าน (ม.^{3} / วินาที)
1. ปตร./ทรบ.						
1.1 รัฐอำนวย	-	+1.20	+0.20	2	2.00	-
1.2 ทรบ.คลองคา		+1.50	+0.30	3	3.00	-
1.3 สายสาม		+0.50	+0.20	4	4.00	-
1.4 น้ำหู		+1.20	+0.20	1	1.00	-
2. ฝายบ้านค่าย						
2.1 เหนือ	-	+11.80	+6.55	-	0	-
2.2 ทรบ. ฝั่งซ้าย		+11.80	+10.60	-	0.40	1.98
2.3 ทรบ. ฝั่งขวา		+11.80	+10.60	-	0.20	0.75
	หมายเหตุ				รวม	2.738
3. ปตร.คลองโพล้	-	+1.00	+0.70	-	-	-
4.โทรมาตรขนาดเล็ก	น้ำฝน (มม.)	ระดับตลิ่ง ม.(รทก.)	ระดับ ม. (รทก.)	ปริมาณน้ำผ่าน ลบ.ม.วิ		สูง/ต่ำ จากตลิ่ง
คลองมาบข่า TM01	-	+30.50	+30.40	-		0.100
คลองสมอ TM02	-	+31.50	+31.40			0.100
คลองหนองหว้า TM03	-	+26.00	+24.66	-		1.340
คลองช้างตาย TM04	-	+21.50	+20.42	-		- 1.080
5.สถานีวัดน้ำท่า	ระดับน้ำ (ม.รทก.)	ระดับตลิ่ง ม.(รทก.)	ปริมาณ ลบ. ม./วินาที	สูง/ต่ำ จากตลิ่ง	สถานะ	
สถานีบ้านค่าย Z62	+6.63	+2.65	6.40	ต่ำ	ปกติ	
สถานีบ้านเขาโบสถ์ Z38	+8.63	+0.60	1.00	ต่ำ	ปกติ	
สถานีบ้านวังไทร Z11	+7.70	+2.79	20.40	ต่ำ	ปกติ	

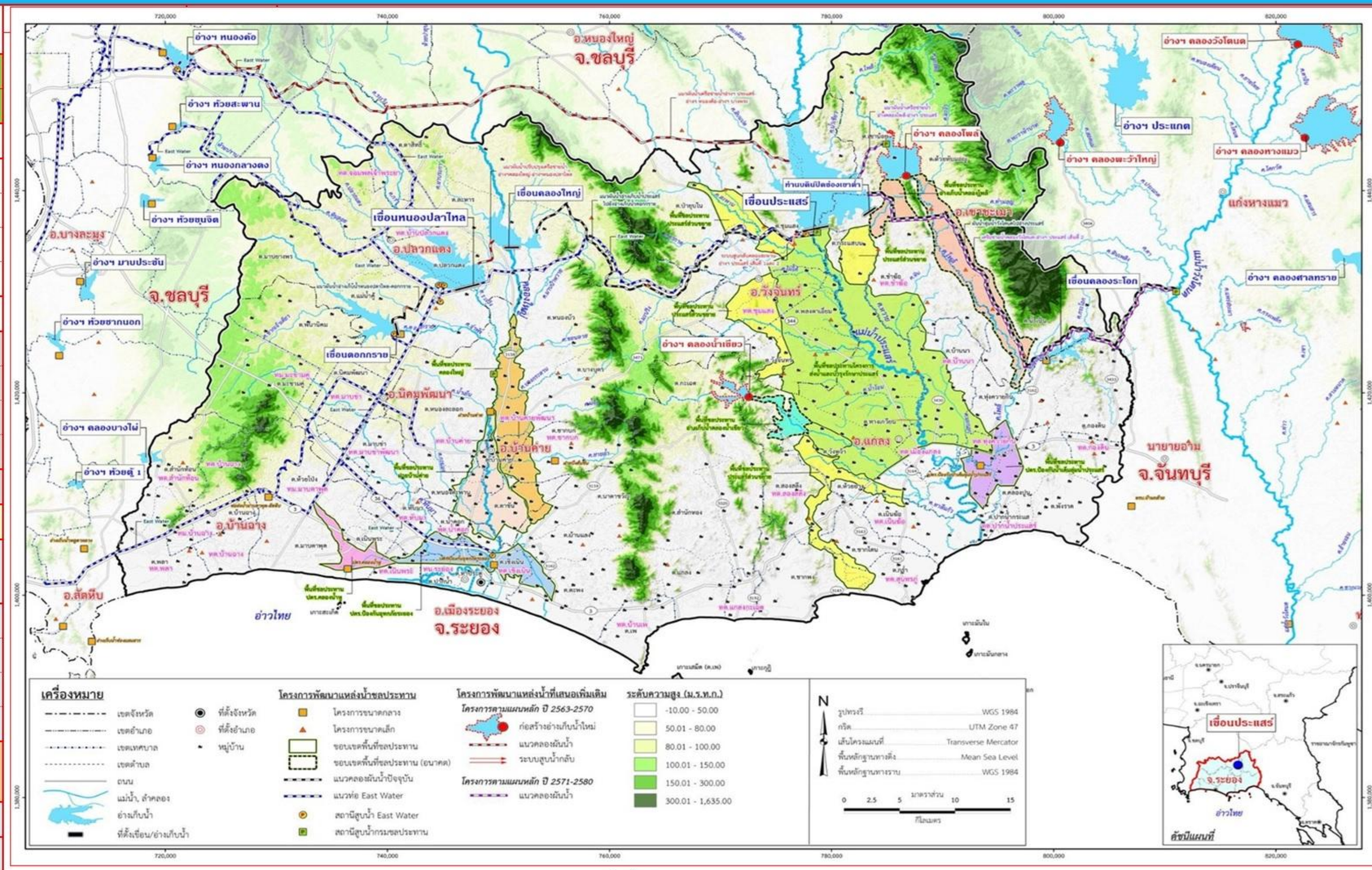

อ่าวไทย

รายชื่อ	ฝน	ระดับน้ำ (ม.รทก.) เก็บกัก (ม.รทก.)	ความจุ (ปกติ) (ล้าน ลบ.ม.)	เพิ่ม ความจุ(ชั่วคราว) (ล้าน ลบ.ม.)	ระดับน้ำ (ม.รทก.) ประจำวัน (ม.รทก.)	ปริมาณน้ำ (ล้าน ลบ.ม.)	ปริมาณน้ำใช้การ (ล้าน ลบ.ม.)	เปอร์เซ็นต์	เปอร์เซ็นต์ (เพิ่มความจุชั่วคราว)	เพิ่มขึ้น ลดลง จากเมื่อวาน (ล้าน ลบ.ม.)	เพิ่มขึ้น ลดลง จากเมื่อวาน (เมตร)
อ่างเก็บน้ำ											
1 ดอกกราย	-	+52.60	71.400	79.411	+51.38	58.746	55.746	82.28%	73.98%	-0.49	-.05
2 หนองปลาไหล	-	+45.00	163.750	187.620	+42.43	111.527	98.367	68.11%	59.44%	-0.72	-.04
3 คลองใหญ่	-	+46.00	40.100	51.100	+43.93	21.098	18.098	52.61%	41.29%	-0.16	-.02
ลุ่มน้ำคลองใหญ่			275.250	318.131		191.372	172.212	69.53%	60.16%		
4 ประแสร์	-	+35.99	295.000		+34.16	217.760	197.760	73.82%		-0.72	-.02
5 คลองระโอก	-	+33.50	19.650		+31.16	11.480	11.280	58.42%		-0.27	-.09
ลุ่มน้ำประแสร์			314.650			229.240	209.040	72.86%			
รวม			589.900			420.612	381.252	71.30%			

รายชื่อ	ปริมาณน้ำ OUTLET เปิดบาน	OUTLET (ม.3/วินาที)	OUTLET ล้าน ลบ.ม./วัน	SPILLWAY เปิด ล้นบาน	SPILLWAY (ม.^{3}/วินาที)	EMERGENCY น้ำสูง	EMERGENCY (ม.^{3}/วินาที)	4 มีนาคม 2569 รับน้ำ-ส่งน้ำ (ผันน้ำ) (ล้าน ลบ.ม.)	Outflow (ล้าน ลบ.ม.)	น้ำไหลลงอ่าง (ล้าน ลบ.ม.)	ระเหย รั่วซึม (ล้าน ลบ.ม.)
อ่างเก็บน้ำ											
1 ดอกกราย	0.35	5.80	0.50	-	0	-	-		0.545	0.057	0.044
2 หนองปลาไหล	0.5%	0.25	-	-	-	-	-	รับ 0.471	0.632	-	0.082
3 คลองใหญ่	15.0%	3.60	0.31	-	-	-	-	ส่ง 0.470	0.817	0.658	0.036
ลุ่มน้ำคลองใหญ่		9.66	0.81		-		-		1.995	0.715	0.161
4 ประแสร์	0.20	3.85	0.33		-	-	-	ส่ง 0.228	0.400	-	0.320
5 คลองระโอก	50%	2.26	0.19	-	-	-	-	-	0.208	-	0.013
ลุ่มน้ำประแสร์		6.105	0.527		-				0.608	-	0.333
รวม		15.761	1.340		-		-	-	2.603	0.715	0.494

หมายเหตุ

กรุณาตรวจสอบความถูกต้อง ก่อนนำไปใช้งาน

วิกฤต	ฉุกเฉิน	ปกติ	น้ำดี
<30.00%	30.01-50.00%	50.01-80.00%	> 80.00%

กรมชลประทาน

สรุปปริมาณน้ำประจำวัน

5 มีนาคม 2569

ลำดับที่	รายชื่ออ่างเก็บน้ำ	ตำบล	อำเภอ	ระดับน้ำ ม.(รทก.)				ความจุเก็บกัก	ความจุเก็บกักเพิ่ม	ปริมาณน้ำ (ล้าน ลบ.ม.)	ระดับน้ำ ม.(รทก.)			ปริมาณน้ำ (ล้าน ลบ.ม.)			ปริมาณน้ำฝน (มม.)	ระบายน้ำ (ล้าน ลบ.ม)	คิดเป็น %	คิดเป็น %
				ต่ำสุด	สูงสุด	เก็บกัก	เก็บกักเพิ่ม	(ล้าน ลบ.ม.)	(ล้าน ลบ.ม.)	1 พ.ย. 68	4 มี.ค. 69	5 มี.ค. 69	+/-	4 มี.ค. 69	5 มี.ค. 69	+/-	4 มี.ค. 69	4 มี.ค. 69	ของความจุเดิม	ของความจุใหม่
1	อ่างเก็บน้ำบางพระ	บางพระ	ศรีราชา	+ 20.00	+ 30.60	+30.00		117.0		115.167	+27.470	+27.430	-0.04	78.502	77.899	-0.60	0.00	0.000	66.58	
2	อ่างเก็บน้ำหนองค้อ	หนองขาม	ศรีราชา	+ 57.50	+66.85	+65.60	+66.00	21.40	23.40	16.940	+63.820	+63.810	-0.01	14.416	14.382	-0.03	0.00	0.000	67.21	61.46
3	อ่างเก็บน้ำมาบประชัน	หนองปรือ	บางละมุง	+ 36.00	+ 45.70	+45.50		16.60		10.862	+43.350	+43.340	-0.01	10.545	10.524	-0.02	0.00	0.000	63.40	
4	อ่างเก็บน้ำชากนอก	ห้วยใหญ่	บางละมุง	+ 15.60	+ 23.60	+23.00		7.03		5.118	+21.430	+21.420	-0.01	4.522	4.508	-0.01	0.00	0.000	64.13	
5	อ่างเก็บน้ำหนองกลางดง	บึง	ศรีราชา	+ 51.00	+ 62.00	+61.20		7.65		5.580	+59.490	+59.490	0.00	5.388	5.388	0.00	0.00	0.000	70.43	
6	อ่างเก็บน้ำห้วยสะพาน	บึง	ศรีราชา	+ 67.00	+ 74.94	+74.00		3.84		3.128	+72.140	+72.120	-0.02	2.333	2.319	-0.01	0.00	0.000	60.40	
7	อ่างเก็บน้ำห้วยขุนจิต	ตะเคียนเตี้ย	บางละมุง	+ 57.00	+ 65.88	+65.00		4.80		0.793	+57.840	+57.800	-0.04	0.482	0.472	-0.01	0.00	0.000	9.83	
8	อ่างเก็บน้ำบ้านบึง	คลองกิ่ว	บ้านบึง	+ 75.20	+ 81.75	+80.80		10.98		7.411	+78.370	+78.370	0.00	6.875	6.875	0.00	0.00	0.000	62.61	
9	อ่างเก็บน้ำมาบฟักทอง 1	ห้วยใหญ่	บางละมุง	+ 51.00	+ 56.75	+56.25		1.23		0.956	+54.86	+54.850	-0.01	0.938	0.936	-0.00	0.00	0.000	76.10	
10	อ่างเก็บน้ำมาบฟักทอง 2	ห้วยใหญ่	บางละมุง	+ 35.00	+41.50	+41.00		2.00		1.543	+39.86	+39.850	-0.01	1.487	1.482	-0.01	0.00	0.000	74.10	
11	อ่างเก็บน้ำห้วยตู้ 1	บางเสร่	สัตหีบ	+ 33.00	+37.30	+36.50		1.50		0.944	+35.43	+35.410	-0.02	0.970	0.910	-0.06	0.00	0.000	60.67	
12	อ่างเก็บน้ำห้วยตู้ 2	บางเสร่	สัตหีบ	+ 46.50	+54.50	+54.00		2.90		2.458	+53.33	+53.320	-0.01	2.471	2.464	-0.01	0.00	0.000	84.97	
13	อ่างเก็บน้ำคลองหลวงฯ	เกาะจันทร์	เกาะจันทร์	+ 29.00	+ 37.16	+35.50	+36.50	98.00	125.00	75.356	+32.100	+32.070	-0.03	31.023	30.619	-0.40	0.00	0.216	31.24	24.50
14	อ่างเก็บน้ำคลองกระแส	พลวงทอง	บ่อทอง	+ 88.00	+99.7	+98.50		18.12		15.400	+97.550	+97.550	0.00	14.690	14.690	0.00	0.00	0.000	81.07	
	รวม			-	-	-		313.05	342.05	261.66	-	-	-	174.642	173.469		-	0.2163	55.4	50.71

										ปริมาณน้ำ 1 พ.ย.68	ระดับน้ำ ม.(รทก.)			ปริมาณน้ำ (ล้าน ลบ.ม.)			ปริมาณน้ำฝน เมื่อวาน (มม.)	ปริมาณน้ำเฉลี่ย (ลบ.ม./วินาที)	ระยะยกบาน (ม.)	เปิดบาน (ซม.)
1	ปตร.คลองพานทอง	บางนาง	พานทอง		+1.30	+1.20		1.20		1.30	+1.04	+1.04	0.00	1.266	1.266	0.000	0.00	0.000	0.00	0
2	ปตร.ปลายคลองชป.พานทอง	บางนาง	พานทอง		+1.93	+1.50		0.67		0.68	+0.94	+0.93	-0.01	0.581	0.578	-0.003	0.00	0.000	0.00	0
3	ปตร.ต้นคลองชป.พานทอง	บางนาง	พานทอง		+1.70	+1.70		-			+0.00	+1.01	1.01	0.00	0.00	0.000	0.0	-	-	-

น้ำเกณฑ์น้ำดีมาก 81% ขึ้นไป | น้ำเกณฑ์น้ำดี 51-80 % | เกณฑ์น้ำพอใช้ 31-50 % | เกณฑ์น้ำน้อย ≤ 30%

หมายเหตุ : กรุณาตรวจสอบความถูกต้องก่อนนำไปใช้งาน

รายงานสภาพน้ำ ประจำวันที่				5 มีนาคม 2569			5 มีนาคม 2568			5 มีนาคม 2563		
รายชื่อ	ฝน	ระดับน้ำ (ม.รทก.)		ระดับน้ำ (ม.รทก.)		เปอร์เซ็นต	ระดับน้ำ (ม.รทก.)		เปอร์เซ็นต	ระดับน้ำ (ม.รทก.)		เปอร์เซ็นต
	4 มี.ค. 69	เก็บกัก (ม.รทก.)	ความจุ (ปกติ) (ล้าน ลบ.ม.)	ประจำวัน (ม.รทก.)	ปริมาณน้ำ (ล้าน ม.^{3})		ประจำวัน (ม.รทก.)	ปริมาณน้ำ (ล้าน ม.^{3})		ประจำวัน (ม.รทก.)	ปริมาณน้ำ (ล้าน ม.^{3})	
อ่างเก็บน้ำ												
1 ดอกกราย	-	+53.30	71.400	+51.38	58.746	82.28%	+50.11	47.216	66.13%	+46.13	20.724	29.03%
2 หนองปลาไหล	-	+45.00	163.750	+42.43	111.527	68.11%	+43.49	131.647	80.39%	+36.02	29.571	18.06%
3 คลองใหญ่	-	+46.00	40.100	+43.93	21.098	52.61%	+44.03	21.893	54.60%	+40.93	5.558	13.86%
ลุ่มน้ำคลองใหญ่			275.250		191.372	69.53%		200.756	72.94%		55.854	20.29%
4 ประแสร์	-	+35.99	295.000	+34.16	217.760	73.82%	+32.90	174.000	58.98%	+28.85	75.170	25.48%
5 คลองระโอก	-	+33.50	19.650	+31.16	11.480	58.42%	+31.53	12.590	64.07%	+29.72	7.784	39.61%
ลุ่มน้ำประแสร์			314.650		229.240	72.86%		186.590	59.30%		82.954	26.36%
รวม			589.900		420.612	71.30%		387.346	65.66%		138.808	23.53%

วิกฤต	ฉุกเฉิน	ปกติ	น้ำดี
<30.00%	30.01-50.00%	50.01-80.00%	> 80.00%