

| รายงานสภาพน้ำ ประจำวันที่ |           |                     |                               | 2 กุมภาพันธ์ 2568    |                                      |             | 2 กุมภาพันธ์ 2567    |                                      |             | 2 กุมภาพันธ์ 2563    |                                      |             |
|---------------------------|-----------|---------------------|-------------------------------|----------------------|--------------------------------------|-------------|----------------------|--------------------------------------|-------------|----------------------|--------------------------------------|-------------|
| รายชื่อ                   | ฝน        | ระดับน้ำ (ม.รทก.)   |                               | ระดับน้ำ (ม.รทก.)    |                                      | เปอร์เซ็นต์ | ระดับน้ำ (ม.รทก.)    |                                      | เปอร์เซ็นต์ | ระดับน้ำ (ม.รทก.)    |                                      | เปอร์เซ็นต์ |
|                           | 1 ก.พ. 68 | เก็บกัก<br>(ม.รทก.) | ความจุ (ปกติ)<br>(ล้าน ลบ.ม.) | ประจำวัน<br>(ม.รทก.) | ปริมาณน้ำ<br>(ล้าน ม. <sup>3</sup> ) |             | ประจำวัน<br>(ม.รทก.) | ปริมาณน้ำ<br>(ล้าน ม. <sup>3</sup> ) |             | ประจำวัน<br>(ม.รทก.) | ปริมาณน้ำ<br>(ล้าน ม. <sup>3</sup> ) |             |
| อ่างเก็บน้ำ               |           |                     |                               |                      |                                      |             |                      |                                      |             |                      |                                      |             |
| 1 ดอกกราย                 | -         | +53.30              | 71.400                        | +51.40               | 58.941                               | 82.55%      | +50.09               | 47.048                               | 65.89%      | +47.72               | 29.698                               | 41.59%      |
| 2 หนองปลาไหล              | -         | +45.00              | 163.750                       | +44.01               | 142.062                              | 86.76%      | +43.99               | 141.643                              | 86.50%      | +36.88               | 36.378                               | 22.22%      |
| 3 คลองใหญ่                | -         | +46.00              | 40.100                        | +44.33               | 24.380                               | 60.80%      | +44.09               | 22.383                               | 55.82%      | +41.67               | 8.130                                | 20.27%      |
| ลุ่มน้ำคลองใหญ่           |           |                     | 275.250                       |                      | 225.383                              | 81.88%      |                      | 211.074                              | 76.68%      |                      | 74.206                               | 26.96%      |
| 4 ประแสร์                 | -         | +35.99              | 295.000                       | +33.85               | 206.900                              | 70.14%      | +34.21               | 219.560                              | 74.43%      | +30.27               | 102.190                              | 34.64%      |
| 5 คลองระโอก               | -         | +33.50              | 19.650                        | +32.47               | 15.645                               | 79.62%      | +31.85               | 13.550                               | 68.96%      | +31.15               | 11.450                               | 58.27%      |
| ลุ่มน้ำประแสร์            |           |                     | 314.650                       |                      | 222.545                              | 90.49%      |                      | 233.110                              | 74.09%      |                      | 113.640                              | 36.12%      |
| รวม                       |           |                     | 589.900                       |                      | 447.928                              | 75.93%      |                      | 444.184                              | 75.30%      |                      | 187.846                              | 31.84%      |

วิกฤต

<30.00%

ฉุกเฉิน

30.01-50.00%

ปกติ

50.01-80.00%

น้ำดี

> 80.00%





โครงการชลประทานชลบุรี  
จังหวัดชลบุรี



สรุปรปริมาณน้ำประจำวัน



สำนักงานชลประทานที่ 9  
จังหวัดชลบุรี

2 กุมภาพันธ์ 2568

| ลำดับที่ | รายชื่ออ่างเก็บน้ำ     | ตำบล         | อำเภอ      | ระดับน้ำ ม.(รทก.) |         |         |              | ความจุ<br>เก็บกัก | ความจุ<br>เก็บกักเพิ่ม | ปริมาณน้ำ<br>(ล้าน ลบ.ม.) | ระดับน้ำ ม.(รทก.) |           |       |                        | ปริมาณน้ำ (ล้าน ลบ.ม.) |       |                               | ปริมาณน้ำฝน<br>มม.                | ระบายน้ำ<br>( ล้าน ลบ.ม ) | คิดเป็น %         | คิดเป็น % |
|----------|------------------------|--------------|------------|-------------------|---------|---------|--------------|-------------------|------------------------|---------------------------|-------------------|-----------|-------|------------------------|------------------------|-------|-------------------------------|-----------------------------------|---------------------------|-------------------|-----------|
|          |                        |              |            | ต่ำสุด            | สูงสุด  | เก็บกัก | เก็บกักเพิ่ม | (ล้าน ลบ.ม.)      | (ล้าน ลบ.ม.)           | 1 พ.ย. 67                 | 1 ก.พ. 68         | 2 ก.พ. 68 | +/-   | 1 ก.พ. 68              | 2 ก.พ. 68              | +/-   | 1 ก.พ. 68                     | 1 ก.พ. 68                         | ของความจุเดิม             | ของความจุใหม่     |           |
| 1        | อ่างเก็บน้ำบางพระ      | บางพระ       | ศรีราชา    | + 20.00           | + 30.60 | +30.00  |              | 117.0             |                        | 103.650                   | +27.930           | +27.910   | -0.02 | 85.379                 | 85.082                 | -0.30 | 0.00                          | 0.0000                            | 72.72                     |                   |           |
| 2        | อ่างเก็บน้ำหนองค้อ     | หนองขาม      | ศรีราชา    | + 57.50           | +66.85  | +65.60  | +66.00       | 21.40             | 23.40                  | 14.314                    | +62.930           | +62.910   | -0.02 | 11.456                 | 11.388                 | -0.07 | 0.00                          | 0.000                             | 53.21                     | 48.67             |           |
| 3        | อ่างเก็บน้ำมาบประชัน   | หนองปรือ     | บางละมุง   | + 36.00           | + 45.70 | +45.50  |              | 16.60             |                        | 8.759                     | +42.720           | +42.710   | -0.01 | 9.214                  | 9.194                  | -0.02 | 0.00                          | 0.000                             | 55.38                     |                   |           |
| 4        | อ่างเก็บน้ำชากนกอก     | ห้วยใหญ่     | บางละมุง   | + 15.60           | + 23.60 | +23.00  |              | 7.03              |                        | 3.790                     | +20.410           | +20.410   | 0.00  | 3.282                  | 3.282                  | 0.000 | 0.00                          | 0.000                             | 46.68                     |                   |           |
| 5        | อ่างเก็บน้ำหนองกลางดง  | บึง          | ศรีราชา    | + 51.00           | + 62.00 | +61.20  |              | 7.65              |                        | 3.920                     | +58.850           | +58.830   | -0.02 | 4.680                  | 4.664                  | -0.02 | 0.00                          | 0.000                             | 60.97                     |                   |           |
| 6        | อ่างเก็บน้ำห้วยสะพาน   | บึง          | ศรีราชา    | + 67.00           | + 74.94 | +74.00  |              | 3.84              |                        | 2.333                     | +72.210           | +72.200   | -0.01 | 2.381                  | 2.374                  | -0.01 | 0.00                          | 0.000                             | 61.82                     |                   |           |
| 7        | อ่างเก็บน้ำห้วยขุนจิต  | ตะเคียนเตี้ย | บางละมุง   | + 57.00           | + 65.88 | +65.00  |              | 4.80              |                        | 1.652                     | +59.260           | +59.240   | -0.02 | 0.904                  | 0.896                  | -0.01 | 0.00                          | 0.000                             | 18.67                     |                   |           |
| 8        | อ่างเก็บน้ำบ้านบึง     | คลองกิ่ว     | บ้านบึง    | + 75.20           | + 81.75 | +80.80  |              | 10.98             |                        | 5.995                     | +77.590           | +77.560   | -0.03 | 5.614                  | 5.570                  | -0.04 | 0.00                          | 0.034                             | 50.73                     |                   |           |
| 9        | อ่างเก็บน้ำมาบพิกทอง 1 | ห้วยใหญ่     | บางละมุง   | + 51.00           | + 56.75 | +56.25  |              | 1.23              |                        | 1.050                     | +55.65            | +55.640   | -0.01 | 1.096                  | 1.094                  | -0.00 | 0.00                          | 0.000                             | 88.94                     |                   |           |
| 10       | อ่างเก็บน้ำมาบพิกทอง 2 | ห้วยใหญ่     | บางละมุง   | + 35.00           | +41.50  | +41.00  |              | 2.00              |                        | 1.929                     | +40.85            | +40.840   | -0.01 | 1.929                  | 1.924                  | -0.01 | 0.00                          | 0.000                             | 96.20                     |                   |           |
| 11       | อ่างเก็บน้ำห้วยตุ้ 1   | บางเสร่      | สัตหีบ     | + 33.00           | +37.30  | +36.50  |              | 1.50              |                        | 1.548                     | +35.43            | +35.410   | -0.02 | 0.970                  | 0.961                  | -0.01 | 0.00                          | 0.000                             | 64.07                     |                   |           |
| 12       | อ่างเก็บน้ำห้วยตุ้ 2   | บางเสร่      | สัตหีบ     | + 46.50           | +54.50  | +54.00  |              | 2.90              |                        | 2.900                     | +53.69            | +53.670   | -0.02 | 2.701                  | 2.688                  | -0.01 | 0.00                          | 0.000                             | 92.69                     |                   |           |
| 13       | อ่างเก็บน้ำคลองหลวงฯ   | เกาะจันทร์   | เกาะจันทร์ | + 29.00           | + 37.16 | +35.50  | +36.50       | 98.00             | 125.00                 | 103.058                   | +33.480           | +33.420   | -0.06 | 52.977                 | 52.319                 | -0.66 | 0.00                          | 0.748                             | 53.39                     | 41.86             |           |
| 14       | อ่างเก็บน้ำคลองกระแสด  | พลวงทอง      | บ่อทอง     | + 88.00           | +99.7   | +98.50  |              | 18.12             |                        | 17.470                    | +97.600           | +97.590   | -0.01 | 14.850                 | 14.830                 | -0.02 | 0.00                          | 0.000                             | 81.84                     |                   |           |
|          | รวม                    |              |            | -                 | -       | -       |              | 313.05            | 342.05                 | 272.37                    | -                 | -         | -     | 197.432                | 196.266                |       | -                             | 0.7821                            | 62.7                      | 57.38             |           |
|          |                        |              |            |                   |         |         |              |                   |                        | ปริมาณน้ำ<br>1 พ.ย.67     | ระดับน้ำ ม.(รทก.) |           |       | ปริมาณน้ำ (ล้าน ลบ.ม.) |                        |       | ปริมาณน้ำฝน<br>เมื่อวาน (มม.) | ปริมาณน้ำเฉลี่ย<br>(ลบ.ม./วินาที) | ระยะยกบาน<br>( ม.)        | เปิดบาน<br>( ชม.) |           |
| 1        | ปตร.คลองพานทอง         | บางนาง       | พานทอง     |                   | +1.30   | +1.20   |              | 1.20              |                        | 1.30                      | +0.91             | +0.92     | 0.01  | 1.203                  | 1.208                  | 0.005 | 0.00                          | 0.000                             | 0.00                      | 0                 |           |
| 2        | ปตร.ปลายคลองขป.พานทอง  | บางนาง       | พานทอง     |                   | +1.93   | +1.50   |              | 0.67              |                        | 0.68                      | +0.93             | +0.93     | 0.00  | 0.578                  | 0.578                  | 0.000 | 0.00                          | 0.000                             | 0.00                      | 0                 |           |
| 3        | ปตร.ต้นคลองขป.พานทอง   | บางนาง       | พานทอง     |                   | +1.70   | +1.70   |              | -                 |                        |                           | +1.22             | +1.22     | 0.00  | 0.00                   | 0.00                   | 0.000 | 0.0                           | -                                 | -                         | -                 |           |

น้ำเกณฑ์น้ำดีมาก

81% ขึ้นไป

น้ำเกณฑ์น้ำดี

51-80 %

เกณฑ์น้ำพอใช้

31-50 %

เกณฑ์น้ำน้อย

≤ 30%





# โครงการชลประทานระยอง

อาทิตย์ 2 กุมภาพันธ์ 2568

## รายงานสถานการณ์น้ำ จ.ระยอง

| ชื่อ              | น้ำฝน<br>(มม.) | ระดับน้ำ 06.00 น.<br>2 กุมภาพันธ์ 2568 |                    |                       |                      |  |
|-------------------|----------------|--|--------------------|-----------------------|----------------------|--|
|                   | ก.ม.68         | เหนือ<br>ม.(รทก.)                      | ท้าย<br>ม.(รทก.)   | ช่อง                  | ยกบานสูง<br>(ม.)     | ปริมาณน้ำผ่าน<br>(ม. <sup>3</sup> /วินาที) |
| 1. ปตร./ทรบ.      |                |  |                    |                       |                      |  |
| 1.1 รัฐอำนวยการ   |                | +1.40                                  | +0.70              | 0                     | -                    | -  |
| 1.2 ทรบ.คลองคา    |                | +1.50                                  | +0.30              | 0                     | -                    | -  |
| 1.3 สายสาม        |                | +0.80                                  | +0.70              | 0                     | -                    | -  |
| 1.4 น้ำพุ         |                | +1.50                                  | +0.50              | 0                     | -                    | -  |
| 2. ฝ่ายบ้านค่าย   |                |  |                    |                       |                      |  |
| 2.1 เหนือ         |                | +11.97                                 | +6.55              | -                     | 0.05                 | 1.30                                       |
| 2.2 ทรบ.ฝั่งซ้าย  | -              | +11.97                                 | +10.60             | -                     | 0.40                 | 2.12                                       |
| 2.3 ทรบ.ฝั่งขวา   |                | +11.97                                 | +9.70              | -                     | -                    | 0  |
|                   | หมายเหตุ       |  |                    |                       | รวม                  | 3.416                                      |
| 3. ปตร.คลองโพธิ์  | -              | +0.70                                  | +0.80              | -                     | -                    | -  |
| 4.โครงการขนาดเล็ก | น้ำฝน<br>(มม.) | ระดับตลิ่ง<br>ม.(รทก.)                 | ระดับ ม.<br>(รทก.) | ปริมาณน้ำผ่าน สบ.ม.วิ | สูง/ต่ำ จาก<br>ตลิ่ง |  |
| คลองมาบข่า TM01   | -              | +30.50                                 | +30.40             | -                     |                      | 0.100                                      |
| คลองสมอ TM02      | -              | +31.50                                 | +31.40             | -                     |                      | 0.100                                      |
| คลองหนองหว้า TM03 | -              | +26.00                                 | +24.66             | -                     |                      | 1.340                                      |
| คลองช้างค้าย TM04 | -              | +21.50                                 | +20.42             | -                     |                      | 1.080                                      |

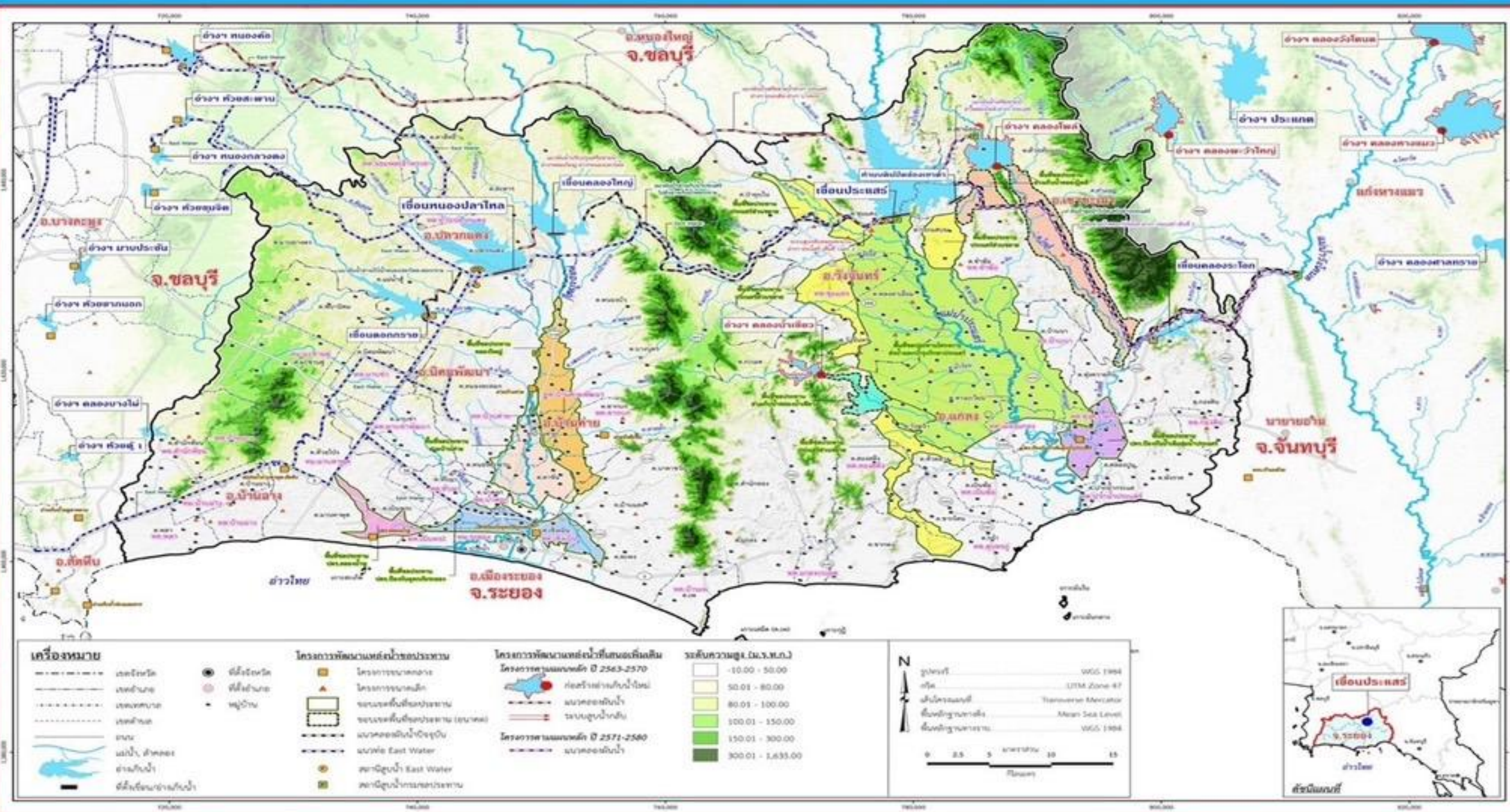

| รายชื่อ         | ฝน | ระดับน้ำ (ม.รทก.)   |                               |  | ระดับน้ำ (ม.รทก.)    |                           | ปริมาณน้ำใช้<br>การ | เปอร์เซ็นต์ | เปอร์เซ็นต์<br>(เก็บความจุชั่วคราว) | เก็บขึ้น คลอง จากเมือง<br>(ด้าน สบ.ม.) | เก็บขึ้น คลอง จากเมือง<br>(นคร) | ปริมาณน้ำ |          |                |                  |              |           | 1 กุมภาพันธ์ 2568 |                            |         |                              |                              |       |
|-----------------|----|---------------------|-------------------------------|--|----------------------|---------------------------|---------------------|-------------|-------------------------------------|--|---------------------------------|-----------|----------|----------------|------------------|--------------|-----------|-------------------|----------------------------|---------|------------------------------|------------------------------|-------|
|                 |    | เก็บกัก<br>(ม.รทก.) | ความจุ (ปกติ)<br>(ด้าน สบ.ม.) | เพิ่ม ความจุ(ชั่วคราว)<br>(ด้าน สบ.ม.) | ประจำวัน<br>(ม.รทก.) | ปริมาณน้ำ<br>(ด้าน สบ.ม.) |                     |             |                                     |  |                                 | OUTLET    |          |                | SPILLWAY         |              | EMERGENCY |                   | รับน้ำ-ส่งน้ำ<br>(พื้นที่) | Outflow | น้ำไหลลงอ่าง<br>(ด้าน สบ.ม.) | ระเหย วัชพืช<br>(ด้าน สบ.ม.) |       |
|                 |    |                     |                               |  |                      |                           |                     |             |                                     |  |                                 | เปิดบาน   | (ม.รทก.) | ด้าน สบ.ม./วัน | เปิด สั้น<br>บาน | (ม.³/วินาที) | น้ำสูง    | (ม.³/วินาที)      |                            |         |                              |                              |       |
| อ่างเก็บน้ำ     |    |                     |                               |  |                      |                           |                     |             |                                     |  |                                 |           |          |                |                  |              |           |                   |                            |         |                              |                              |       |
| 1 คอกกราย       | -  | +52.60              | 71.400                        | 79.411                                 | +51.40               | 58.941                    | 55.941              | 82.55%      | 74.22%                              | -0.49                                  | ↓ -0.05                         | 0.25      | 4.15     | 0.36           | -                | 0            | -         | -                 |                            | 0.403   | -                            | 0.044                        |       |
| 2 หนองปลาไหล    | -  | +45.00              | 163.750                       | 187.620                                | +44.01               | 142.062                   | 128.902             | 86.76%      | 75.72%                              | -0.66                                  | ↓ -0.03                         | 0.0%      | -        | -              | -                | -            | -         | -                 | รับ                        | 0.287   | 0.632                        | -                            | 0.095 |
| 3 คลองใหญ่      | -  | +46.00              | 40.100                        | 51.100                                 | +44.33               | 24.380                    | 21.380              | 60.80%      | 47.71%                              | -0.08                                  | ↓ -0.01                         | 20.0%     | 4.17     | 0.36           | -                | -            | -         | -                 | ส่ง                        | 0.287   | 0.685                        | 0.601                        | 0.038 |
| ลุ่มน้ำคลองใหญ่ |    |                     | 275.250                       | 318.131                                |                      | 225.383                   | 206.223             | 81.88%      | 70.85%                              |  |                                 |           | 8.32     | 0.72           |                  | -            | -         | -                 |                            |         | 1.720                        | 0.601                        | 0.177 |
| 4 ประแสร์       | -  | +35.99              | 295.000                       |  | +33.85               | 206.900                   | 186.900             | 70.14%      |                                     | -1.02                                  | ↓ -0.03                         | 0.22      | 6.58     | 0.57           | -                | -            | -         | -                 | ส่ง                        | 0.485   | 0.870                        | -                            | 0.150 |
| 5 คลองระลอก     | -  | +33.50              | 19.650                        |  | +32.47               | 15.645                    | 15.445              | 79.62%      |                                     | -0.21                                  | ↓ -0.06                         | 25%       | 0.73     | 0.06           | -                | -            | -         | -                 |                            | -       | 0.079                        | -                            | 0.016 |
| ลุ่มน้ำประแสร์  |    |                     | 314.650                       |  |                      | 222.545                   | 202.345             | 70.73%      |                                     |  |                                 |           | 7.305    | 0.631          |                  | -            | -         | -                 |                            |         | 0.949                        | -                            | 0.166 |
| รวม             |    |                     | 589.900                       |  |                      | 447.928                   | 408.568             | 75.93%      |                                     |  |                                 |           | 15.626   | 1.350          | -                |              | -         | -                 | -                          |         | 2.668                        | 0.601                        | 0.343 |

|  |                  |                         |                      |                     |
|--|------------------|-------------------------|----------------------|---------------------|
| หมายเหตุ                               | วิกฤต<br><30.00% | ฉุกเฉิน<br>30.01-50.00% | ปกติ<br>50.01-80.00% | น้ำเต็ม<br>> 80.00% |
| กรุณาตรวจสอบความถูกต้อง ก่อนนำไปใช้งาน |                  |                         |                      |                     |