

| รายงานสภาพน้ำ ประจำวันที่ | | | | 8 ธันวาคม 2567 | | | 8 ธันวาคม 2566 | | | 8 ธันวาคม 2562 | | |
|---------------------------|-----------|---------------------|-------------------------------|----------------------|-------------------------|-------------|----------------------|-------------------------|-------------|----------------------|-------------------------|-------------|
| รายชื่อ | ฝน | ระดับน้ำ (ม.รทก.) | | ระดับน้ำ (ม.รทก.) | | เปอร์เซ็นต์ | ระดับน้ำ (ม.รทก.) | | เปอร์เซ็นต์ | ระดับน้ำ (ม.รทก.) | | เปอร์เซ็นต์ |
| | 7 ธ.ค. 67 | เก็บกัก (ม.รทก.) | ความจุ (ปกติ) (ล้าน ลบ.ม.) | ประจำวัน (ม.รทก.) | ปริมาณน้ำ (ล้าน ม.³) | | ประจำวัน (ม.รทก.) | ปริมาณน้ำ (ล้าน ม.³) | | ประจำวัน (ม.รทก.) | ปริมาณน้ำ (ล้าน ม.³) | |
| อ่างเก็บน้ำ | | | | | | | | | | | | |
| 1 ดอกกราย | - | +53.30 | 71.400 | +53.23 | 78.582 | 110.06% | +51.46 | 59.529 | 83.37% | +48.60 | 35.552 | 49.79% |
| 2 หนองปลาไหล | - | +45.00 | 163.750 | +44.93 | 162.221 | 99.07% | +44.91 | 161.782 | 98.80% | +40.29 | 76.465 | 46.70% |
| 3 คลองใหญ่ | - | +46.00 | 40.100 | +45.17 | 31.848 | 79.42% | +45.10 | 31.193 | 77.79% | +42.71 | 12.933 | 32.25% |
| ลุ่มน้ำคลองใหญ่ | | | 275.250 | | 272.650 | 99.06% | | 252.505 | 91.74% | | 124.950 | 45.39% |
| 4 ประแสร์ | - | +35.99 | 295.000 | +35.26 | 259.440 | 89.44% | +35.38 | 264.680 | 89.72% | +31.48 | 134.410 | 45.56% |
| 5 คลองระโอก | - | +33.50 | 19.650 | +33.73 | 20.639 | 106.35% | +33.56 | 19.908 | 101.31% | +32.98 | 17.430 | 88.70% |
| ลุ่มน้ำประแสร์ | | | 314.650 | | 280.079 | 90.49% | | 284.588 | 90.45% | | 151.840 | 48.26% |
| รวม | | | 589.900 | | 552.729 | 93.70% | | 537.093 | 91.05% | | 276.790 | 46.92% |

វិកលច

30.00%

ទុកដើម

30.01-50.00%

ปกติ

50.01-80.00%

น้ำดี

> 80.00%



โครงการชลประทานระยอง

รายงานสถานการณ์น้ำ จ.ระยอง

อาทิตย์ 8 ธันวาคม 2567

| ชื่อ | น้ำฝน | ระดับน้ำ 06.00 น. 8 ธันวาคม 2567 | | | | |
|-------------------|-----------|-------------------------------------|----------|-----------------------|------------------|---|
| | (มม.) | เหนือ | ท้าย | ช่อง | ยกบานสูง (ม.) | ปริมาณน้ำผ่าน (ม. ³ / วินาที) |
| | 7 ธ.ค. 67 | ม.(รทก.) | ม.(รทก.) | | | |
| 1. ปตร./ทรบ. | | | | | | |
| 1.1 รัฐอำนวยการ | - | +1.20 | +0.20 | 0 | - | - |
| 1.2 ทรบ.คลองคา | | +0.50 | +0.45 | 0 | - | - |
| 1.3 สายสาม | | +0.70 | +0.20 | 0 | - | - |
| 1.4 น้ำพุ | | +1.20 | +0.20 | 0 | - | - |
| 2. ฝ่ายบ้านค่าย | | | | | | |
| 2.1 เหนือ | - | +11.85 | +10.60 | 1 | 0 | - |
| 2.2 ทรบ. ฟังซ้าย | | +11.85 | +10.60 | 1 | 0.40 | 2.02 |
| 2.3 ทรบ. ฟังขวา | | +11.85 | +9.70 | - | - | 0 |
| | หมายเหตุ | | | | รวม | 2.025 |
| 3. ปตร.คลองโพธิ์ | - | +1.30 | +1.00 | 1 | 0.20 | 2.329 |
| 4.โทรมาตรขนาดเล็ก | น้ำฝน | ระดับตลิ่ง | ระดับ ม. | ปริมาณน้ำผ่าน ลบ.ม.วิ | | สูง/ต่ำ จาก |
| | (มม.) | ม.(รทก.) | (รทก.) | | | ตลิ่ง |
| คลองมบข่า TM01 | - | +30.50 | +30.40 | - | | 0.100 |
| คลองสมอ TM02 | - | +31.50 | +31.40 | - | | 0.100 |
| คลองหนองหว้า TM03 | - | +26.00 | +24.66 | - | | 1.340 |
| คลองช้างตาย TM04 | - | +21.50 | +20.42 | - | | 1.080 |

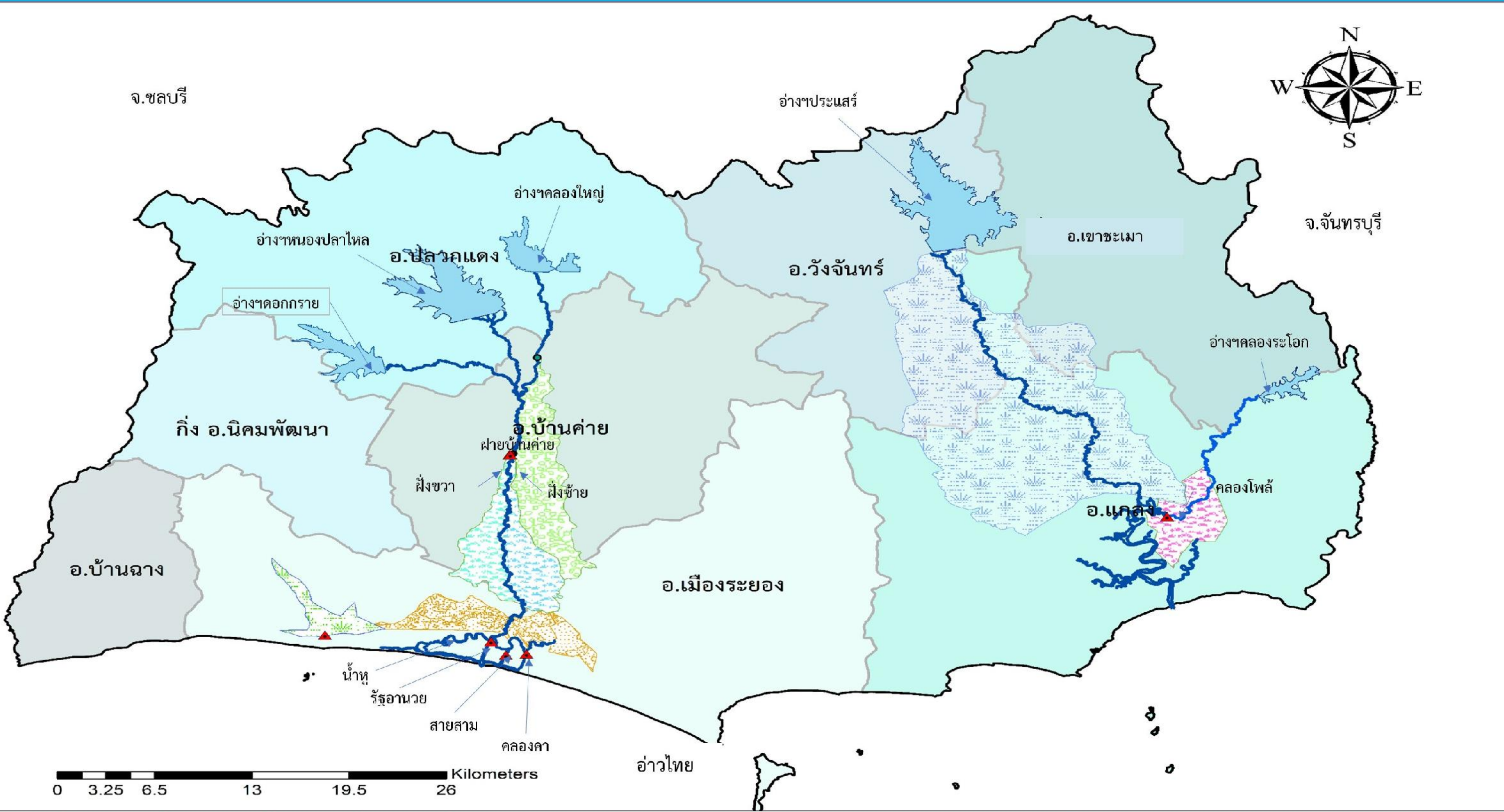

| รายชื่อ | ฝน | ระดับน้ำ (ม.รทก.) | | | ระดับน้ำ (ม.รทก.) | | ปริมาณน้ำใช้ การ | เปอร์เซ็นต์ | เปอร์เซ็นต์ (เพิ่มความจุชั่วคราว) | เพิ่มขึ้น ลดลง จากมีอาน (ด้าน ลบ.ม.) | เพิ่มขึ้น ลดลง จากมีอาน (เมตร) | ปริมาณน้ำ | | | | | | 7 ธันวาคม 2567 | | | | | |
|-----------------|----|---------------------|-------------------------------|--|----------------------|---------------------------|---------------------|-------------|--------------------------------------|---|-----------------------------------|-----------|--------------|----------------|-----------------|---------------------------|-----------|---------------------------|--|-------------------------|------------------------------|-------------------------------|-------|
| | | เก็บกัก (ม.รทก.) | ความจุ (ปกติ) (ด้าน ลบ.ม.) | เพิ่ม ความจุ(ชั่วคราว) (ด้าน ลบ.ม.) | ประจำวัน (ม.รทก.) | ปริมาณน้ำ (ด้าน ลบ.ม.) | | | | | | OUTLET | | | SPILLWAY | | EMERGENCY | | รับน้ำ-ส่งน้ำ (พื้นน้ำ) (ด้าน ลบ.ม.) | Outflow (ด้าน ลบ.ม.) | น้ำไหลลงอ่าง (ด้าน ลบ.ม.) | ระเหย รั่วซึม (ด้าน ลบ.ม.) | |
| | | | | | | | | | | | | เปิดบาน | (ม.3/วินาที) | ด้าน ลบ.ม./วัน | เปิด ล้น บาน | (ม. ³ /วินาที) | น้ำสูง | (ม. ³ /วินาที) | | | | | |
| อ่างเก็บน้ำ | | | | | | | | | | | | | | | | | | | | | | | |
| 1 ดอกกราย | - | +52.60 | 71.400 | 79.411 | +53.23 | 78.582 | 75.582 | 110.06% | 98.96% | -0.24 | ↓ -0.02 | - | 0 | - | 0.04 | 3.527 | - | - | | 0.358 | 0.122 | 0.053 | |
| 2 หนองปลาไหล | - | +45.00 | 163.750 | 187.620 | +44.93 | 162.221 | 149.061 | 99.07% | 86.46% | -0.22 | ↓ -0.01 | 0.0% | | - | - | - | - | - | รับ | 0.400 | 0.477 | - | 0.103 |
| 3 คลองใหญ่ | - | +46.00 | 40.100 | 51.100 | +45.17 | 31.848 | 28.848 | 79.42% | 62.32% | 0.00 | → .00 | 0.0% | - | - | - | - | - | - | ส่ง | 0.400 | 0.442 | 0.442 | 0.042 |
| ลุ่มน้ำคลองใหญ่ | | | 275.250 | 318.131 | | 272.650 | 253.490 | 99.06% | 85.70% | | | | - | - | | 3.527 | | - | | | 1.277 | 0.564 | 0.198 |
| 4 ประแสร์ | - | +35.99 | 295.000 | | +35.26 | 259.440 | 239.440 | 87.95% | | -0.88 | ↓ -0.02 | 0.20 | 6.59 | 0.57 | | - | - | - | ส่ง | 0.481 | 0.690 | - | 0.190 |
| 5 คลองระลอก | - | +33.50 | 19.650 | | +33.73 | 20.639 | 20.439 | 105.03% | | -0.04 | ↓ -0.01 | 0% | - | - | 0.24 | 4.997 | - | - | | - | 0.450 | 0.407 | 0.019 |
| ลุ่มน้ำประแสร์ | | | 314.650 | | | 280.079 | 259.879 | 89.01% | | | | | 6.590 | 0.569 | | 4.997 | | | | | 1.140 | 0.407 | 0.209 |
| รวม | | | 589.900 | | | 552.729 | 513.369 | 93.70% | | | | | 6.590 | 0.569 | | 8.524 | | - | | - | 2.418 | 0.971 | 0.407 |

หมายเหตุ

กรุณาตรวจสอบความถูกต้อง ก่อนนำไปใช้งาน

วิกฤต

<30.00%

ฉุกเฉิน

30.01-50.00%

ปกติ

50.01-80.00%

น้ำดี

> 80.00%



โครงการชลประทานชลบุรี
จังหวัดชลบุรี



สำนักงานชลประทานที่ 9
จังหวัดชลบุรี

8 ธันวาคม 2567

| ลำดับที่ | รายชื่ออ่างเก็บน้ำ | ตำบล | อำเภอ | ระดับน้ำ ม.(รทก.) | | | | ความจุ เก็บกัก (ล้าน ลบ.ม.) | ความจุ เก็บกักเพิ่ม (ล้าน ลบ.ม.) | ปริมาณน้ำ (ล้าน ลบ.ม.) | ระดับน้ำ ม.(รทก.) | | | | ปริมาณน้ำ (ล้าน ลบ.ม.) | | | ปริมาณน้ำฝน มม. (ล้าน ลบ.ม /วัน) | ระบายน้ำ (ล้าน ลบ.ม /วัน) | คิดเป็น % | คิดเป็น % |
|----------|------------------------|--------------|------------|-------------------|---------|---------|--------------|-----------------------------------|--|---------------------------|-------------------|-----------|-------|------------------------|------------------------|--------|-------------------------------|--|--------------------------------|-------------------|-----------|
| | | | | ต่ำสุด | สูงสุด | เก็บกัก | เก็บกักเพิ่ม | | | | 7 ธ.ค. 67 | 8 ธ.ค. 67 | +/- | 7 ธ.ค. 67 | 8 ธ.ค. 67 | +/- | | | | | |
| 1 | อ่างเก็บน้ำบางพระ | บางพระ | ศรีราชา | + 20.00 | + 30.60 | +30.00 | | 117.0 | | 103.650 | +29.310 | +29.290 | -0.02 | 105.348 | 105.066 | -0.28 | 0.00 | 0.0000 | 89.80 | | |
| 2 | อ่างเก็บน้ำหนองค้อ | หนองขาม | ศรีราชา | + 57.50 | +66.85 | +65.60 | +66.00 | 21.40 | 23.40 | 14.314 | +63.820 | +63.810 | -0.01 | 14.416 | 14.382 | -0.03 | 0.00 | 0.000 | 67.21 | 61.46 | |
| 3 | อ่างเก็บน้ำมาบประชัน | หนองปรือ | บางละมุง | + 36.00 | + 45.70 | +45.50 | | 16.60 | | 8.759 | +43.400 | +43.400 | 0.00 | 10.651 | 10.651 | 0.000 | 0.00 | 0.000 | 64.16 | | |
| 4 | อ่างเก็บน้ำชากนกอก | ห้วยใหญ่ | บางละมุง | + 15.60 | + 23.60 | +23.00 | | 7.03 | | 3.790 | +20.750 | +20.750 | 0.00 | 3.673 | 3.673 | 0.000 | 0.00 | 0.000 | 52.24 | | |
| 5 | อ่างเก็บน้ำหนองกลางดง | บึง | ศรีราชา | + 51.00 | + 62.00 | +61.20 | | 7.65 | | 3.920 | +59.190 | +59.190 | 0.00 | 5.028 | 5.028 | 0.000 | 0.00 | 0.000 | 65.73 | | |
| 6 | อ่างเก็บน้ำห้วยสะพาน | บึง | ศรีราชา | + 67.00 | + 74.94 | +74.00 | | 3.84 | | 2.333 | +72.880 | +72.880 | 0.00 | 2.874 | 2.874 | 0.000 | 0.00 | 0.000 | 74.84 | | |
| 7 | อ่างเก็บน้ำห้วยขุนจิต | ตะเคียนเตี้ย | บางละมุง | + 57.00 | + 65.88 | +65.00 | | 4.80 | | 1.652 | +60.770 | +60.770 | 0.00 | 1.551 | 1.551 | 0.000 | 0.00 | 0.000 | 32.32 | | |
| 8 | อ่างเก็บน้ำบ้านบึง | คลองกิ่ว | บ้านบึง | + 75.20 | + 81.75 | +80.80 | | 10.98 | | 5.995 | +78.330 | +78.320 | -0.01 | 6.804 | 6.786 | -0.02 | 0.00 | 0.000 | 61.81 | | |
| 9 | อ่างเก็บน้ำมาบพิกทอง 1 | ห้วยใหญ่ | บางละมุง | + 51.00 | + 56.75 | +56.25 | | 1.23 | | 1.050 | +56.11 | +56.100 | -0.01 | 1.186 | 1.184 | -0.00 | 0.00 | 0.000 | 96.26 | | |
| 10 | อ่างเก็บน้ำมาบพิกทอง 2 | ห้วยใหญ่ | บางละมุง | + 35.00 | +41.50 | +41.00 | | 2.00 | | 1.929 | +41.00 | +41.000 | 0.00 | 2.000 | 2.000 | 0.000 | 0.00 | 0.000 | 100.00 | | |
| 11 | อ่างเก็บน้ำห้วยตุ้ 1 | บางเสร่ | สัตหีบ | + 33.00 | +37.30 | +36.50 | | 1.50 | | 1.548 | +36.32 | +36.300 | -0.02 | 1.396 | 1.385 | -0.01 | 0.00 | 0.000 | 92.33 | | |
| 12 | อ่างเก็บน้ำห้วยตุ้ 2 | บางเสร่ | สัตหีบ | + 46.50 | +54.50 | +54.00 | | 2.90 | | 2.900 | +53.98 | +53.970 | -0.01 | 2.887 | 2.880 | -0.01 | 0.00 | 0.000 | 99.31 | | |
| 13 | อ่างเก็บน้ำคลองหลวงฯ | เกาะจันทร์ | เกาะจันทร์ | + 29.00 | + 37.16 | +35.50 | +36.50 | 98.00 | 125.00 | 103.058 | +34.970 | +34.930 | -0.04 | 85.757 | 84.779 | -0.98 | 0.00 | 0.883 | 86.51 | 67.82 | |
| 14 | อ่างเก็บน้ำคลองกระแสด | พลวงทอง | บ่อทอง | + 88.00 | +99.7 | +98.50 | | 18.12 | | 17.470 | +98.220 | +98.230 | 0.01 | 16.908 | 16.952 | 0.044 | 0.00 | 0.000 | 93.55 | | |
| | รวม | | | - | - | - | | 313.05 | 342.05 | 272.37 | - | - | - | 260.478 | 259.190 | | - | 0.8831 | 82.8 | 75.78 | |
| | | | | | | | | | | ปริมาณน้ำ 1 พ.ย.66 | ระดับน้ำ ม.(รทก.) | | | ปริมาณน้ำ (ล้าน ลบ.ม.) | | | ปริมาณน้ำฝน เมื่อวาน (มม.) | ปริมาณน้ำเฉลี่ย (ลบ.ม./วินาที) | ระยะยกบาน (ม.) | เปิดบาน (ชม.) | |
| 1 | ปตร.คลองพานทอง | บางนาง | พานทอง | | +1.30 | +1.20 | | 1.20 | | 1.31 | +1.03 | +1.03 | 0.00 | 1.262 | 1.262 | 0.000 | 0.00 | 0.000 | 0.00 | 0 | |
| 2 | ปตร.ปลายคลองขป.พานทอง | บางนาง | พานทอง | | +1.93 | +1.50 | | 0.67 | | 0.673 | +0.97 | +0.96 | -0.01 | 0.590 | 0.587 | -0.003 | 0.00 | 0.000 | 0.00 | 0 | |
| 3 | ปตร.ต้นคลองขป.พานทอง | บางนาง | พานทอง | | +1.70 | +1.70 | | - | | | +1.42 | +1.51 | 0.09 | 0.00 | 0.00 | 0.000 | 0.0 | - | - | - | |